

คำนำ

คู่มือปฏิบัติงานรับสมัครนักศึกษา และการใช้งานโปรแกรมระบบสารสนเทศเพื่อการจัดการ (MIS) ของสำนักส่งเสริมวิชาการและงานทะเบียน จัดทำขึ้น โดยมีวัตถุประสงค์ที่จะใช้เป็นคู่มือปฏิบัติงานของพนักงานมหาวิทยาลัย ในส่วนของ งานรับสมัครนักศึกษาใหม่ มหาวิทยาลัยฯพระนคร โดยคู่มือฉบับนี้จะกล่าวถึงขั้นตอนการเตรียมข้อมูลการรับสมัคร การบันทึกข้อมูล และการประมวลผล ผู้สมัครคัดเลือกเข้าศึกษาต่อในมหาวิทยาลัย ฯ ตลอดจนรายงานที่เกี่ยวข้องกับกระบวนการในการคัดเลือกกับผู้เข้าศึกษา

ผู้จัดทำหวังเป็นอย่างยิ่งว่า คู่มือนี้จะมีส่วนช่วยให้ผู้ใช้งานที่มีส่วนเกี่ยวข้องในการใช้โปรแกรมระบบสารสนเทศเพื่อการจัดการ (MIS) สามารถใช้โปรแกรมได้อย่างมีประสิทธิภาพ และประสิทธิผลต่อไป

สำนักส่งเสริมวิชาการและงานทะเบียน

งานรับสมัคร

สารบัญ

	หน้า
ขั้นตอนการรับสมัครนักศึกษา	
การปฏิบัติงานรับสมัครนักศึกษา	1
ระบบและกลไกงานรับสมัครนักศึกษา	3
เตรียมข้อมูลเบื้องต้น	5
บันทึกอัตราค่าสมัครสอบเข้า	5
บันทึกการออกรหัสผู้สมัคร	5
บันทึกสาขาวิชาที่เปิดรับ	5
เปิดรับสมัครทาง internet	5
บันทึกข้อมูลผู้สมัคร	5
ประมวลผลผู้ผ่านการคัดเลือกเพื่อรายงานตัว	
เตรียมข้อมูลก่อนการประมวลผล	8
บันทึกค่าคะแนนการสอบ	9
นำข้อมูลเข้าสู่ระบบการประมวลผล	10
การประมวลผล/การคัดเลือก	11

งานรับสมัครนักศึกษา

- 1.แผนรับนักศึกษา
- 2.ประกาศรับสมัครและประชาสัมพันธ์
- 3.คัดเลือกนักศึกษา
- 4.รายงานตัวนักศึกษา

คู่มือรับสมัครระดับปริญญาตรี

แผนรับนักศึกษา

- 1.สำรวจแผนรับ
- 2.ทำบันทึกข้อความสำรวจแผนรับของแต่ละสาขาวิชา/ส่งเขปหลักสูตรและคุณสมบัติเฉพาะของผู้สมัคร แต่สาขาไปยังคณะโดยใช้ ระบบ e-document
- 3.คณะส่งข้อมูลกลับกลุ่มงานรับสมัคร สำนักส่งเสริมวิชาการและงานทะเบียน
- 4.กลุ่มงานรับสมัครนักศึกษา จัดทำรูปเล่มเพื่อเข้าประชุมดังนี้
กรรมการบริหารมหาวิทยาลัย
กรรมการอำนวยการจัดการศึกษาสภาวิชาการ
กรรมการสภามหาวิทยาลัย
- 5.ผ่านการรับรองหรือชอบจากสภามหาวิทยาลัย จัดทำประกาศรับสมัครนักศึกษา

ประกาศรับสมัครและประชาสัมพันธ์

- 1.จัดทำคำสั่ง/ประกาศ กำหนดการรับสมัคร/ปฏิทินการรับนักศึกษา
กำหนดปฏิทินการรับสมัครโดยอ้างอิงจากสมาคมที่ประชุมอธิการบดีแห่งประเทศไทย(ทปอ.)
- 2.รับสมัครบุคคลเข้าศึกษาผ่าน web site ออนไลน์
- 3.นำแผนรับที่ผ่านการเห็นชอบจากสภามหาวิทยาลัยมาจัดทำเอกสารประชาสัมพันธ์
ประชาสัมพันธ์ กำหนดการรับบุคคลเข้าศึกษา โดยกำหนดกิจกรรม/วันเวลาตามความเหมาะสม
 - 3.1 แผ่นพับ สำหรับประชาสัมพันธ์ ภายในและภายนอกมหาวิทยาลัย
 - 3.2.web-site ของมหาวิทยาลัย www.pnru.ac.th
- 4.ออกประชาสัมพันธ์ ภาคสนาม (load show) เพื่อแนะนำ สาขาวิชา ที่เปิดรับ

คัดเลือกนักศึกษา

สอบสัมภาษณ์/สอบข้อเขียน

- 1.จัดทำคำสั่งแต่งตั้งคณะกรรมการสอบสัมภาษณ์/ผู้คุมสอบสัมภาษณ์-สอบข้อเขียน
- 2.จัดทำแบบฟอร์มการสอบสัมภาษณ์-ข้อเขียน ให้กรรมการสอบสัมภาษณ์
- 2.บันทึกข้อมูลการสอบสัมภาษณ์-สอบข้อเขียน
- 3.ประมวลผลคะแนนสอบสัมภาษณ์-ข้อเขียน
- 4.คณะกรรมการของแต่ละคณะ คัดเลือกบุคคลเข้าศึกษาต่อ ตามเกณฑ์ที่กำหนด
- 5.งานรับสมัครประมวลผลนักศึกษาสอบผ่านการคัดเลือก
- 6.ประกาศผลผู้มีสิทธิ์รายงานตัวเป็นนักศึกษา

รายงานตัวนักศึกษา

- 1.จัดทำคำสั่งแต่งตั้งคณะกรรมการรายงานตัวนักศึกษา
- 1.ประมวลผลนักศึกษาผ่านการคัดเลือกเข้าระบบรายงานตัว
- 2.กำหนดรหัสนักศึกษาตามสาขาวิชา/ค่าธรรมเนียมแรกเข้า/ค่าธรรมเนียมค่าเทอม
- 3.จัดทำข้อมูลให้นักศึกษาบันทึกข้อมูลประวัติส่วนตัวผ่าน web-site ตามที่มหาวิทยาลัยกำหนด
- 4.กำหนดใบแจ้งหนี้ชำระเงินค่าแรกเข้า/ค่าลงทะเบียนเรียน ผ่านธนาคาร ที่มหาวิทยาลัยกำหนด
- 5.ประมวลผลนักศึกษาชำระเงินค่าแรกเข้า/ค่าลงทะเบียนเรียน
- 6.ถ่ายรูปทำบัตรนักศึกษาที่มหาวิทยาลัย
- 7.มหาวิทยาลัยออกใบรายงานตัว/ส่ง/ตรวจ/เก็บ หลักฐาน

เมื่อเสร็จสิ้นกระบวนการในการรับสมัครนักศึกษาใหม่แล้ว สรุปข้อมูลและรายงานผลการรับนักศึกษาใหม่ ให้มหาวิทยาลัยรับทราบต่อไป

ระบบและกลไกงานรับสมัครนักศึกษา ด้วยวิธีจัดสรรโควตา

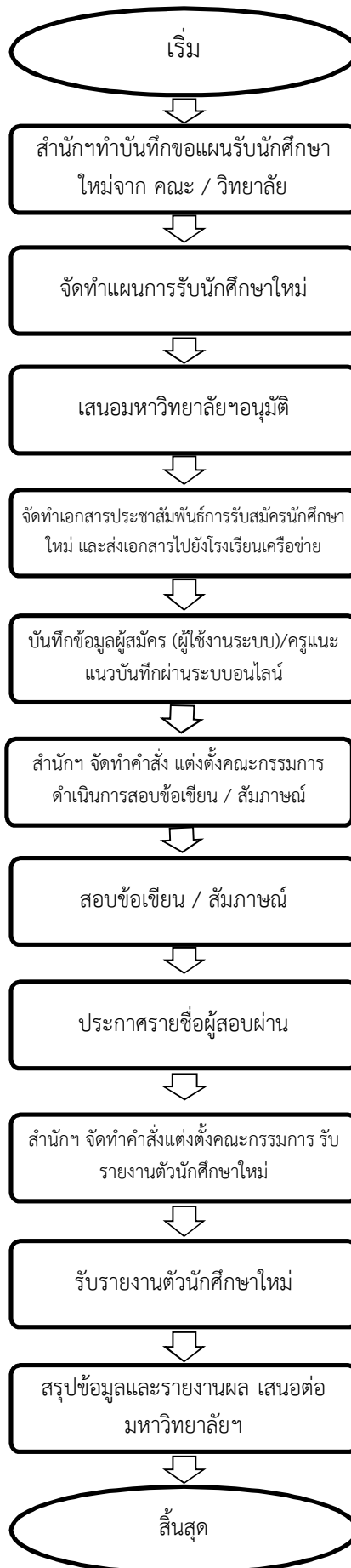

ระบบและกลไกงานรับสมัครนักศึกษา ด้วยวิธีคัดเลือก (รับตรง)

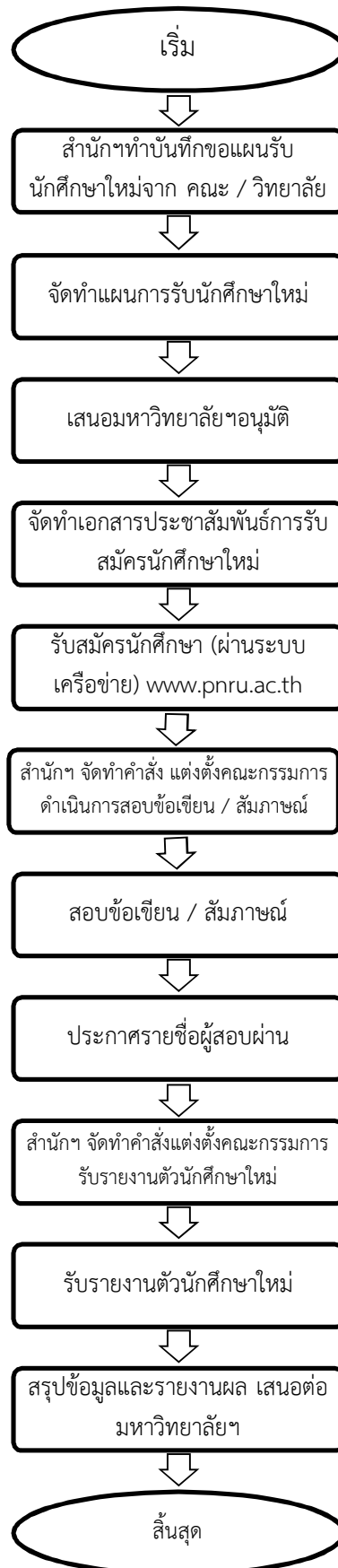

งานรับสมัคร

คู่มือรับสมัคร (ปฏิบัติการงานการคัดเลือกผู้เข้าศึกษา)

1. ขั้นตอนการรับสมัครนักศึกษา

1.1 เตรียมข้อมูลเบื้องต้น ข้อมูลเบื้องต้น-งานรับสมัคร 2G110 เพื่อเพิ่มประเภทการรับสมัครนักศึกษา ใส่รายละเอียดให้ครบ (โดยเฉพาะ ประเภท กลุ่มตามหลักสูตร ต้องระบุเพื่อสะดวกในการประมวลผลข้อมูล)

รหัส	รายละเอียด	ประเภทนักศึกษา	ประเภท
10	สมัครสอบคัดเลือก รอบ 1	ปกติ	รับตรง
11	สมัครสอบคัดเลือก รอบ 2	ปกติ	รับตรง
12	สมัครสอบคัดเลือก รอบ 3	ปกติ	รับตรง
13	กศ.พ. รุ่นที่ 18		รับตรง
14	Admissions		รับตรง
15	กศ.พ. รุ่น 15		รับตรง

ประเภทนักศึกษา: [01] ปกติ
รหัส: [10]
รายละเอียด: [สมัครสอบคัดเลือก รอบ 1]
ประเภท: [1 สอบตรง]

ต้องระบุกลุ่ม เพื่อเชื่อมโยงสถานะ การชำระเงินที่ GA2B0

วันที่บันทึก: 02/01/2551
เวลาบันทึก: 16:17:32
ผู้บันทึก: 50231

User ID: 50231
Name: สอนศรี อินเสาร์
Terminal: 110

1.2 บันทึกอัตราค่าสมัครสอบเข้า งานรับสมัคร /GA1_งานเตรียมข้อมูลการรับสมัคร/ งานรับสมัคร-GA160

ประเภทการสมัคร	รายละเอียด	จำนวนอันดับโปรแกรมที่เลือก	จำนวนเงิน
02	คัดเลือกนักเรียนประเภทโควตาจัดสรรโรงเรียน	1	0.00
03	คัดเลือกนักเรียนประเภทความสามารถทางวิชาการ	1	0.00
05	คัดเลือกนักเรียนประเภทการขานฟังประโยชน์ต่อสังคม	1	0.00
09	คัดเลือกนักเรียนประเภทความสามารถพิเศษ	1	0.00
10	สมัครสอบคัดเลือก รอบ 1	1	200.00
10	สมัครสอบคัดเลือก รอบ 1	2	200.00

ปีการศึกษา: [2558] ภาค: [1]
ประเภทการรับสมัคร: [02] คัดเลือกนักเรียนประเภทโควตาจัดสรรโรงเรียน
จำนวนโปรแกรมสอบ: [1]
ค่าธรรมเนียม: [0.00]
วันที่บันทึก: [17/11/2557]

1.3 บันทึก การออกรหัสประจำตัวผู้สมัคร หรือ รายละเอียดที่เราต้องการเก็บข้อมูลของ
 ผู้เข้าสมัคร อาทิ เกรดเฉลี่ย ฯลฯ งานรับสมัคร /GA1_งานเตรียมข้อมูลการรับ
 สมัคร/GA14B_บันทึกเพิ่มควบคุมรับสมัครแสดงรายละเอียด

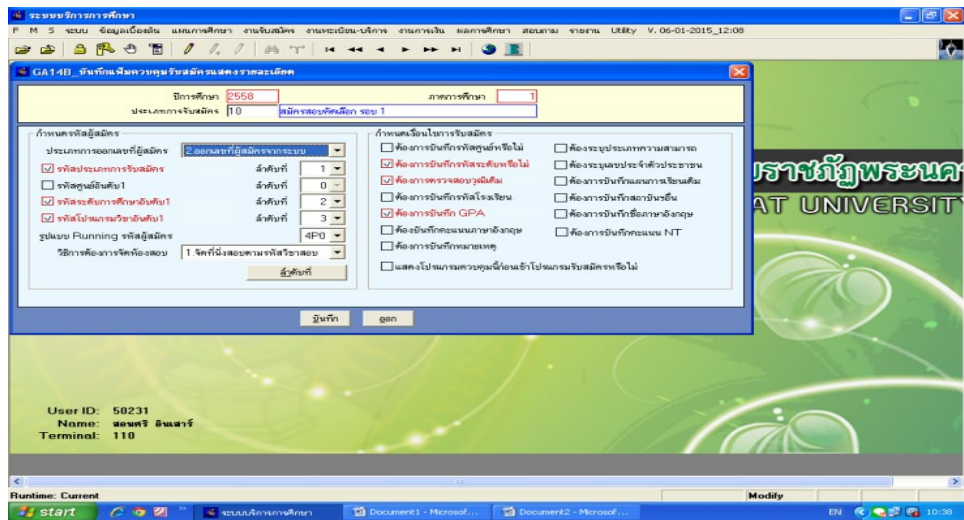

1.4 บันทึก สาขาวิชาที่เปิดรับสมัคร ตามประเภทการรับสมัคร งานรับสมัคร /GA1_
 งานเตรียมข้อมูลการรับสมัคร/GA150_บันทึกโปรแกรมที่เปิดรับสมัคร (มี
 เงื่อนไขพิเศษ)

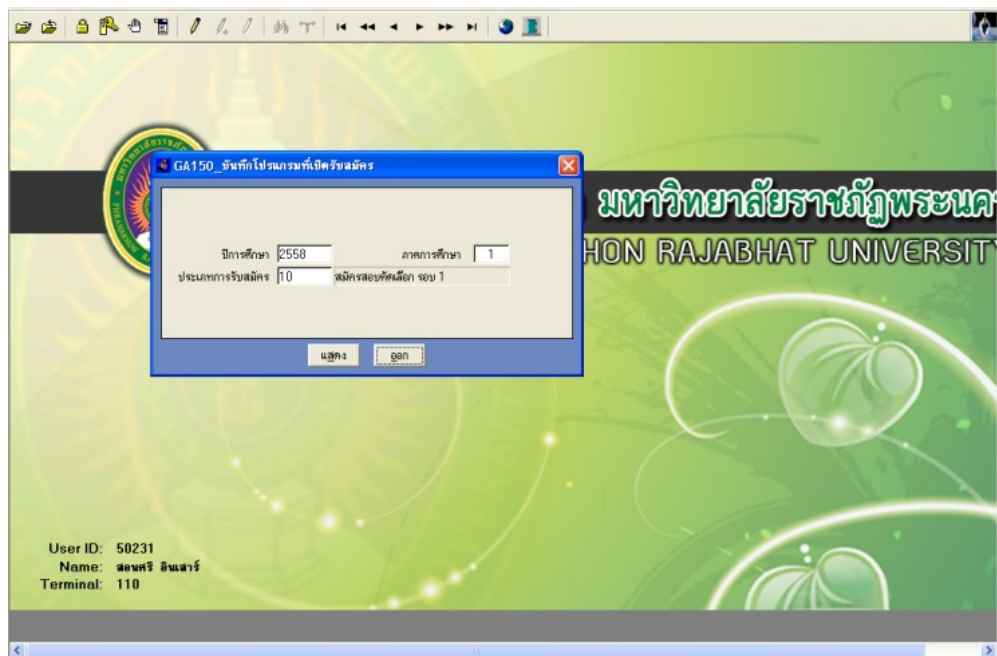

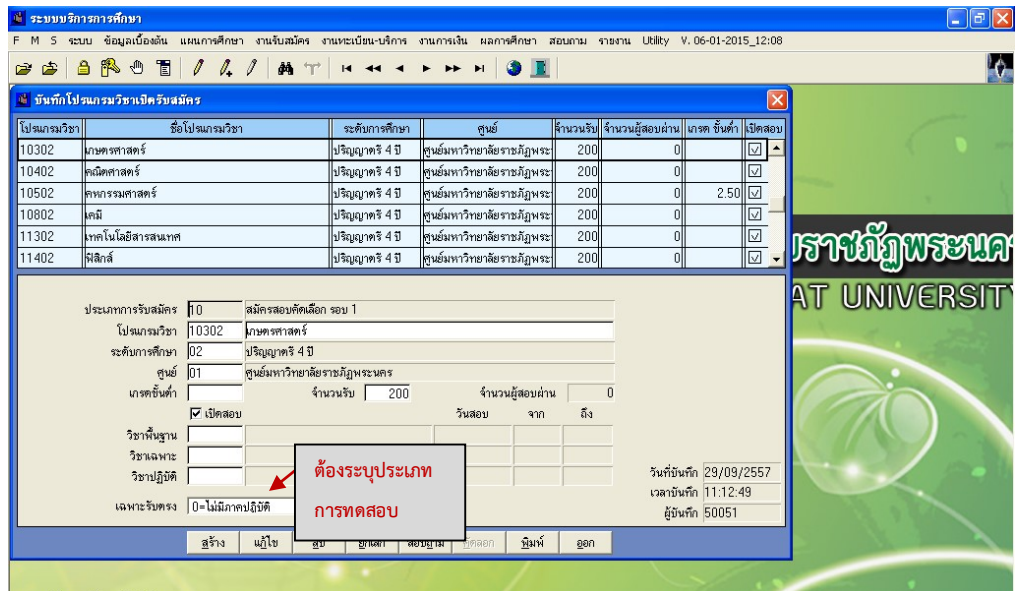

1.5 เปิดการรับสมัครทาง Internet งานรับสมัคร /GA1_งานเตรียมข้อมูลการรับสมัคร/GA140_บันทึกเพิ่มควบคุมรับสมัคร

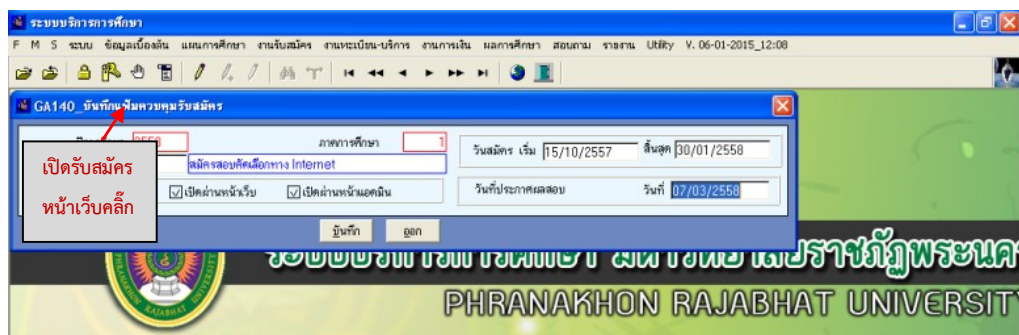

1.6 บันทึกข้อมูลผู้สมัคร งานรับสมัคร / GA2_งานรับสมัคร-ประจำวัน/ GA210_รับสมัคร

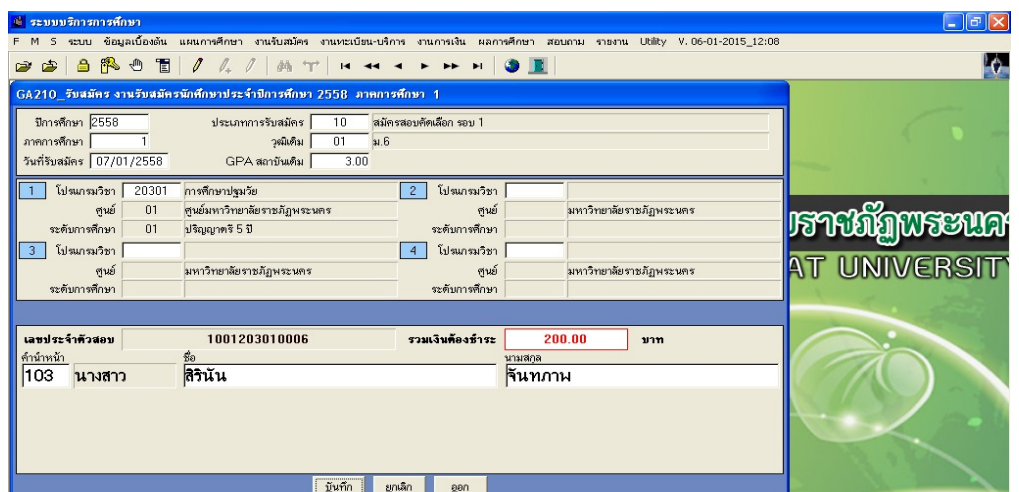

2. ประมวลผลผู้ผ่านการคัดเลือกเพื่อรายงานตัว

2.1 ขั้นตอนเตรียมข้อมูลก่อนการประมวลผลผู้ผ่านการคัดเลือกเพื่อรายงานตัว

ข้อควรระวัง ก่อนการประมวลผลการคัดเลือกนักศึกษา ทั้งสองกลุ่ม สิ่งที่

ผู้ปฏิบัติงานต้องปฏิบัติคือ การสร้างตารางรหัสประจำตัวนักศึกษา ก่อนทุกครั้ง ที่เมนู งานรับสมัคร - GA7_งานเตรียมการขึ้นทะเบียน - GA710_บันทึกการสร้างรหัสนักศึกษา

บันทึกการสมัครรับเข้าศึกษา

ปีเข้านักศึกษา 2558 รุ่น 58 ประเภทนักศึกษา 01 ปกติ

โปรแกรมวิชาอ้างอิง	โปรแกรมวิชา	ศูนย์	ประเภทนักศึกษา	กำหนดค่า
20301 การศึกษาปฐมวัย	การศึกษาปฐมวัย	มหาวิทยาลัย	ปกติ	อักษรนำหน้า 5810111203
20401 คณิตศาสตร์	คณิตศาสตร์	มหาวิทยาลัย	ปกติ	จำนวนหลัก 3
21501 ตรีโทศึกษา	ตรีโทศึกษา	มหาวิทยาลัย	ปกติ	Running 20
21901 นวัตกรรมไทย	นวัตกรรมไทย	มหาวิทยาลัย	ปกติ	รหัสนักศึกษาล่าสุด 5810111203021
22101 พลศึกษา	พลศึกษา	มหาวิทยาลัย	ปกติ	

โปรแกรมวิชาอ้างอิง 20301 การศึกษาปฐมวัย ภาคเรียนที่เข้า 1

ศูนย์ 01 ศูนย์มหาวิทยาลัยราชภัฏพระนคร หมู่ 0

คณะ 02 วิทยาลัยการศึกษาศรีนคร อาจารย์ที่ปรึกษา

โปรแกรมวิชา 20301 การศึกษาปฐมวัย

สาขาวิชา 01 จำนวนหมู่สูงสุด 0

ปีหลักสูตร แขนง

ระดับการศึกษา 01 ปริญญาตรี 5 ปี จำนวนนักศึกษาต่อหมู่ 0

ประเภทนักศึกษา 01 ปกติ จำนวนนักศึกษาปัจจุบัน 20

อักษรนำหน้า 5810111203 >>

สร้าง แก้ไข ลบ ยกเลิก บันทึก คุ้มครอง พิมพ์

ออก

User ID: 50231
Name: สอนศรี อินสาร
Terminal: 110

นำข้อมูลจากระบบสมัครเพื่อเข้าสู่ระบบการประมวลผลผู้สอบผ่าน

ผู้ใช้งานระบบต้องนำเข้าข้อมูลผู้สมัครจากเมนู งานรับสมัคร GA3_งานรับสมัคร-โควตาสัมภาษณ์/

GA3K0_สร้างข้อมูลผู้สมัคร(รับตรง)เพื่อบันทึกคะแนน

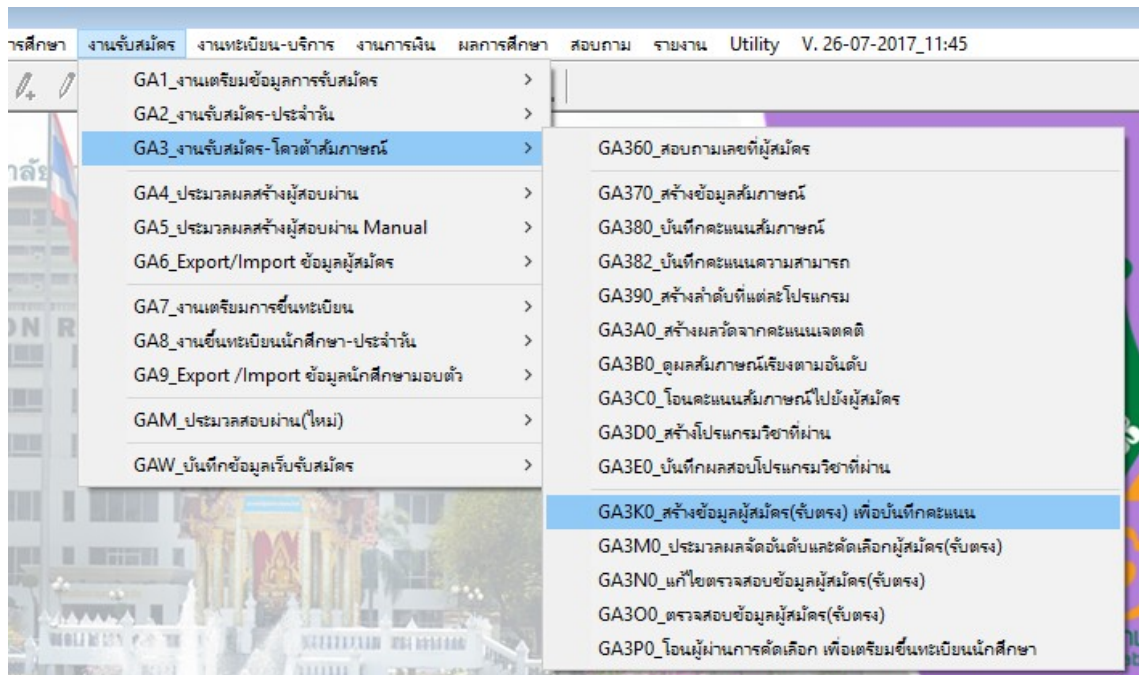

ผู้ใช้งานระบบใส่ค่าพารามิเตอร์

A screenshot of a software form titled 'GA3K0_สร้างข้อมูลผู้สมัคร(รับตรง) เพื่อบันทึกคะแนน'. The form contains several input fields and a checkbox. The fields are: 'ปีการศึกษา' with value '2560', 'ภาคการศึกษา' with value '1', 'ประเภทการรับสมัคร' with value '10', 'สมัครสอบคัดเลือก ภาคปกติ', 'โปรแกรมวิชา จาก' with value '10302' and 'เกษตรศาสตร์', and 'โปรแกรมวิชา ถึง' with value '70603' and 'การจัดการการประชุมสัมมนาและการจัดงาน'. There is a checked checkbox labeled 'ไม่คำนวณคะแนน GPA'. At the bottom, there are two buttons: 'ตกลง' and 'ออก'.

2.2 การประมวลผล/การคัดเลือก

แบ่งการประมวลผลการคัดเลือกผู้มีสิทธิ์เข้าศึกษา ได้ 2 ประเภท คือ

- กลุ่มที่ไม่ต้องเข้ารับการทดสอบ ตัวอย่าง นักศึกษาภาคศ.พบ.
- กลุ่มที่ต้องเข้ารับการทดสอบ ข้อเขียน ปฏิบัติ สัมภาษณ์ เช่น ประเภท การคัดเลือกโควตา /รับตรง เป็นต้น

2.2.1 ประมวลผลผู้มีสิทธิ์เข้าศึกษาในกลุ่มที่ไม่ต้องเข้ารับการทดสอบ

การประมวลผลในกลุ่มที่ไม่ต้องเข้ารับการทดสอบสัมภาษณ์ ผู้ใช้งานระบบ ปฏิบัติดังนี้ เมนูงานรับสมัคร – GAM_ประมวลผลผู้สอบผ่าน (ใหม่) – GAM106_บันทึกผู้สอบผ่าน(ตรง) ใส่ค่าพารามิเตอร์ ตามช่องว่าง แล้วคลิก ตกลง

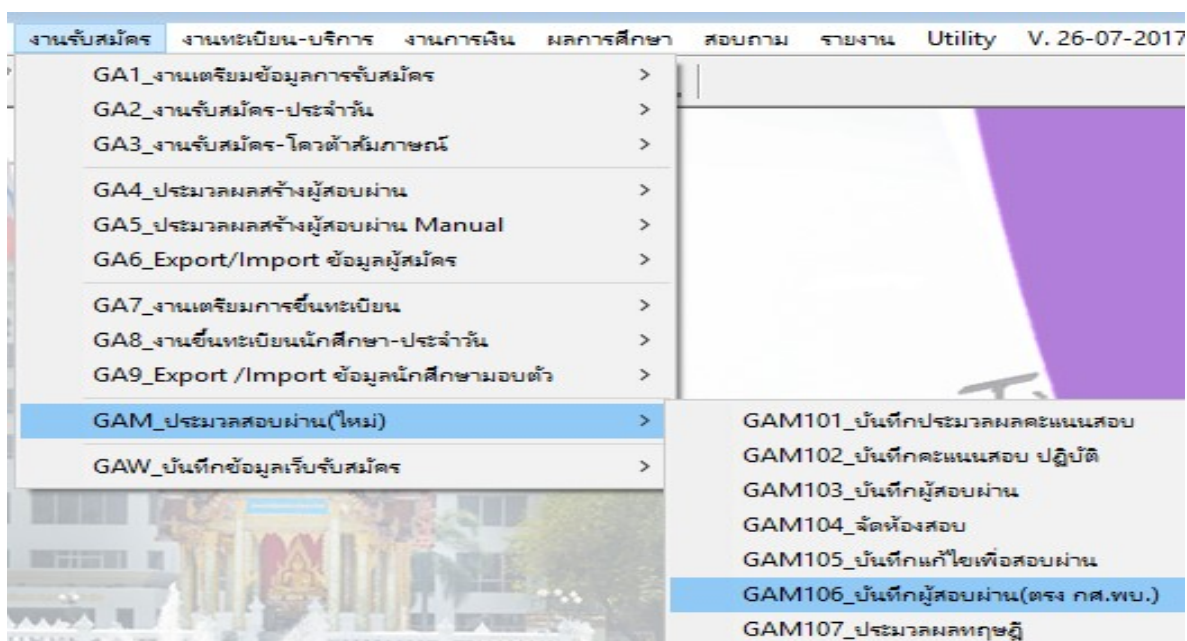

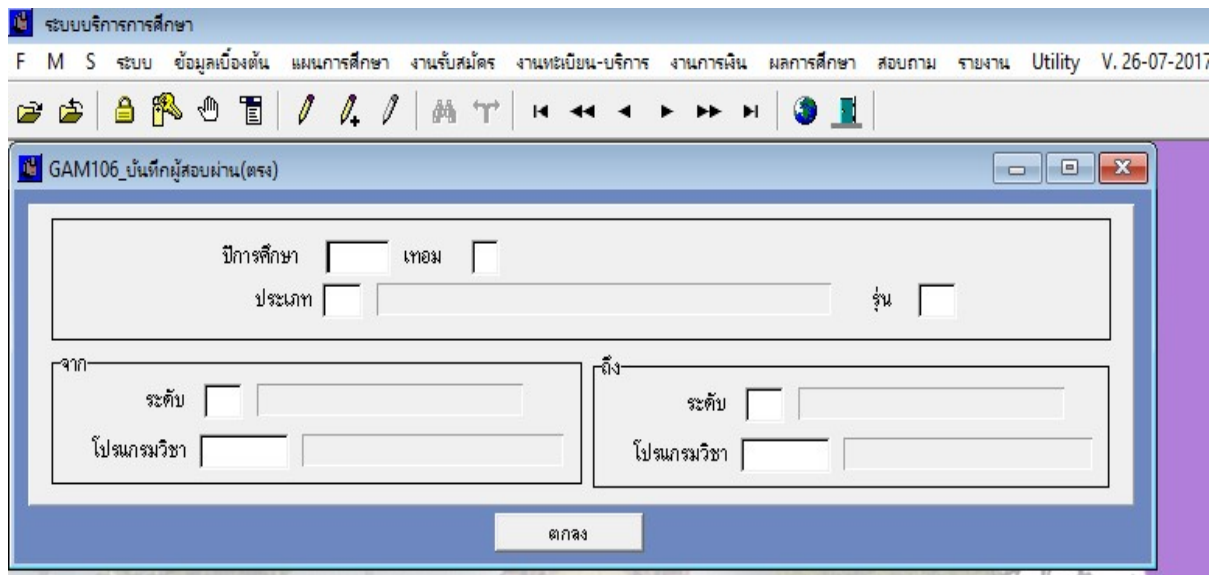

2.2.2 การประมวลผลกลุ่มที่ต้องเข้ารับการทดสอบ ข้อเขียน ปฏิบัติ สัมภาษณ์ เช่น ประเภท การคัดเลือกโควตา /รับตรง เป็นต้น

ขั้นตอนการบันทึกคะแนนข้อเขียน

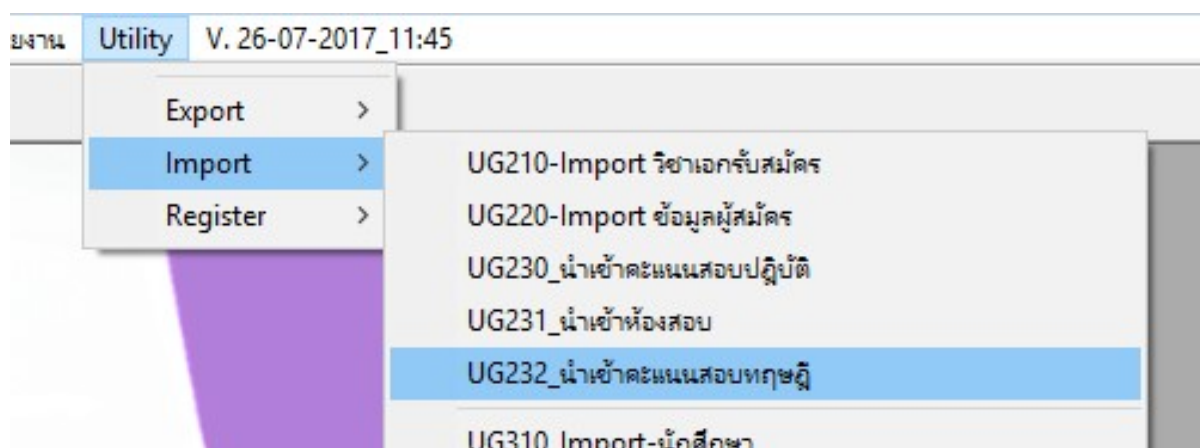

กระบวนการในการจัดการการสอบข้อเขียนของมหาวิทยาลัยฯ จัดสอบผ่านระบบคอมพิวเตอร์ ซึ่ง หน่วยงาน ITDS จะดำเนินการในการส่ง file คะแนน ในรูปแบบ *.Xls ผู้ใช้ระบบ ต้องทำการแปลงไฟล์ *.Xls ให้อยู่ในรูปแบบ *.csv เพื่อนำเข้าข้อมูลในเมนู Utilit/Import/UG232_นำเข้าคะแนนสอบทฤษฎี



โดยรูปแบบ Field ในการนำเข้ามีดังนี้ ปีการศึกษา/เทอม/รหัสผู้สมัคร/ชื่อสกุล/คะแนน แล้วตั้งชื่อ file.csv

ปีการศึกษา	เทอม	รหัสผู้สมัคร	ชื่อ - สกุล	คะแนน
1901	0			

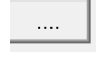
ผู้ใช้งานระบบ จัดรูปแบบไฟล์ตาม field ข้อมูลที่ระบุ คลิก เลือก ตามเมนูข้างต้น จะปรากฏหน้าจอ

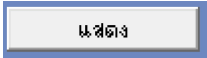
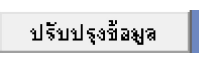
ผู้ใช้งานระบบ ใส่ข้อมูลปีการศึกษา และ เทอม ที่จะประมวลผล แล้ว คลิก  หรือ กด F5 เพื่อเลือกไฟล์จากไดรฟ์ที่เก็บข้อมูล เมื่อได้ไฟล์ที่ต้องการ คลิก  ตามด้วย ปุ่ม  เพื่อตรวจสอบความถูกต้อง หากข้อมูลถูกต้อง คลิก 

รายงานคะแนนข้อเขียน

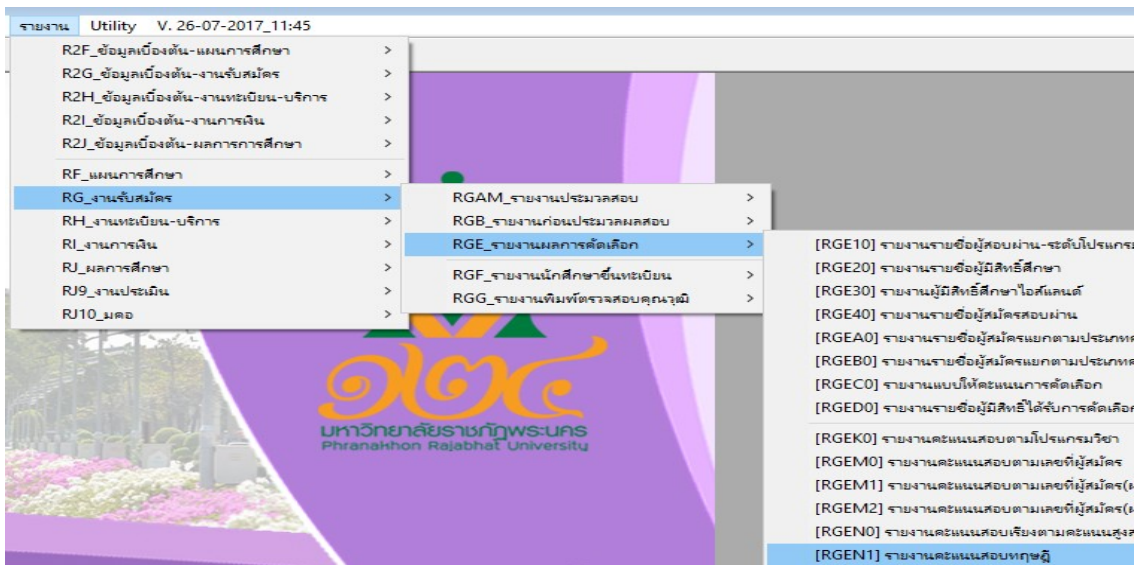

ประมวลผลคะแนนผู้สอบผ่านข้อเขียน

เมื่อผู้ใช้ระบบพิมพ์รายงานคะแนนข้อเขียนเพื่อนำเสนอ คณบดีคณะ/วิทยาลัย เพื่อคัดเลือกผู้สอบผ่าน เข้าสู่กระบวนการในการสัมภาษณ์เรียบร้อยแล้ว ผู้ใช้งานระบบ ต้องประมวลผลผู้ผ่านการคัดเลือกตาม คะแนน และเป็นหนึ่งในขั้นตอนของการเตรียมข้อมูลเพื่อใช้ในการกรอกคะแนนสัมภาษณ์ งานรับ สมัคร/GAM_ประมวลสอบผ่าน(ใหม่) / GAM_ 107ประมวลผลทฤษฎี ดังภาพตัวอย่าง

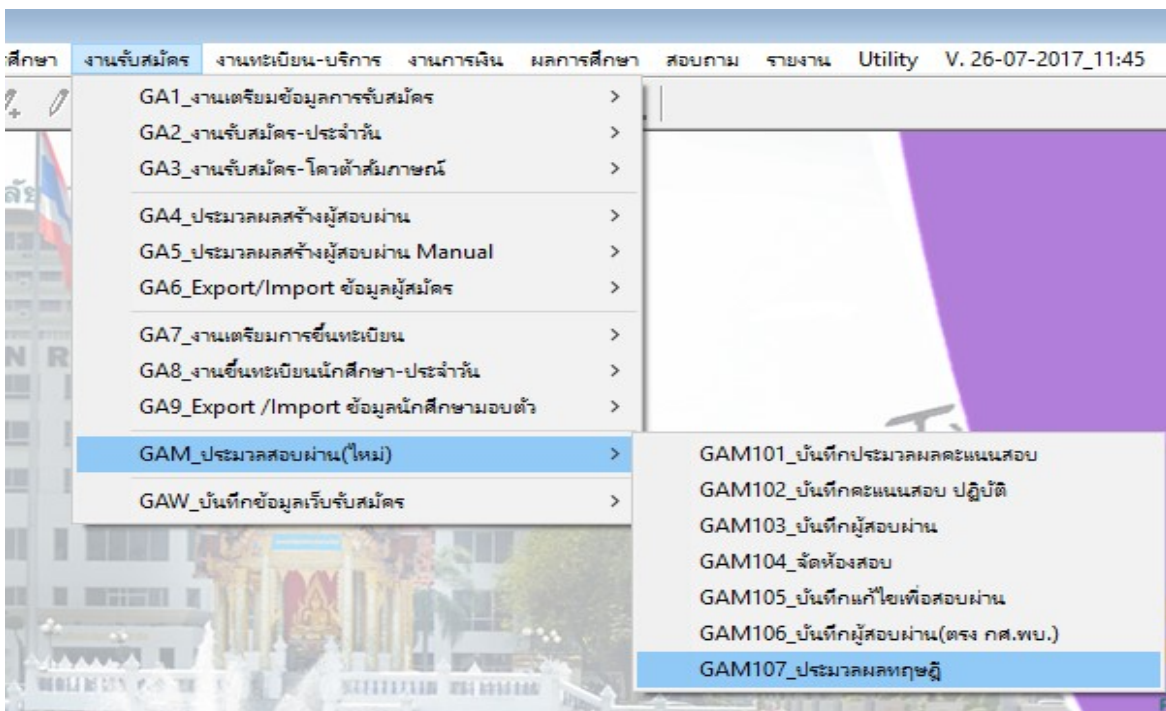

เมื่อคลิกเมนู ให้ผู้ใช้งานระบบ ใส่รายละเอียดดังตัวอย่าง แล้วคลิก

ประมวล

ระบบบริการการศึกษา

F M S ระบบ ข้อมูลเบื้องต้น แผนการศึกษา งานรับสมัคร งานทะเบียน-บริการ งานการเงิน ผลการศึกษา

GAM107_ประมวลผลทฤษฎี

ปีการศึกษา 2560 เทอม 1

ประเภท 10 สัมผัสสอบคัดเลือก ภาคปกติ

ระดับ 02 ปริญญาตรี 4 ปี

สาขา 10302 เกษตรศาสตร์

ตัดโดยศูนย์

คะแนนที่ตัด 60

ประมวล

จะได้รายงานรายชื่อผู้สอบผ่านในเมนู `RG_งานรับสมัคร/RGE_รายงานผลการคัดเลือก/[RGEN2]`
 รายงานผลการสอบทฤษฎี

รายงาน Utility V. 26-07-2017_11:45

- R2F_ข้อมูลเบื้องต้น-แผนการศึกษา >
- R2G_ข้อมูลเบื้องต้น-งานรับสมัคร >
- R2H_ข้อมูลเบื้องต้น-งานทะเบียน-บริการ >
- R2I_ข้อมูลเบื้องต้น-งานการเงิน >
- R2J_ข้อมูลเบื้องต้น-ผลการการศึกษา >
- RF_แผนการศึกษา >
- RG_งานรับสมัคร >**
 - RGAM_รายงานประมวลสอบ >
 - RGB_รายงานก่อนประมวลผลสอบ >
 - RGE_รายงานผลการคัดเลือก >**
 - [RGE10] รายงานรายชื่อผู้สอบผ่าน-ระดับโปรแกรม >
 - [RGE20] รายงานรายชื่อผู้มีสิทธิ์ศึกษา >
 - [RGE30] รายงานผู้มีสิทธิ์ศึกษาไอศแลนด์ >
 - [RGE40] รายงานรายชื่อผู้สมัครสอบผ่าน >
 - [RGEA0] รายงานรายชื่อผู้สมัครแยกตามประเภท >
 - [RGEBO] รายงานรายชื่อผู้สมัครแยกตามประเทศ >
 - [RGECO] รายงานแบบให้คะแนนการคัดเลือก >
 - [RGED0] รายงานรายชื่อผู้มีสิทธิ์ได้รับการคัดเลือก >
 - [RGEK0] รายงานคะแนนสอบตามโปรแกรมวิชา >
 - [RGEM0] รายงานคะแนนสอบตามเลขที่ผู้สมัคร >
 - [RGEM1] รายงานคะแนนสอบตามเลขที่ผู้สมัคร(มา >
 - [RGEM2] รายงานคะแนนสอบตามเลขที่ผู้สมัคร(มา >
 - [RGEN0] รายงานคะแนนสอบเรียงตามคะแนนสูง >
 - [RGEN1] รายงานคะแนนสอบทฤษฎี >
 - [RGEN2] รายงานผลการสอบทฤษฎี >**
 - RGF_รายงานนักศึกษาชั้นทะเบียน >
 - RGG_รายงานพิมพ์ตรวจสอบคุณวุฒิ >
- RH_งานทะเบียน-บริการ >
- RI_งานการเงิน >
- RJ_ผลการศึกษา >
- RJ9_งานประเมิน >
- RJ10_มคอ >

มหาวิทยาลัยราชภัฏพระนคร
Phranakhon Rajabhat University

ระบบบริการการศึกษา

RGEN2_รายงานผลการสอบทฤษฎี (เรียงตามคะแนน)

มหาวิทยาลัยราชภัฏพระนคร
รายงานผลการสอบทฤษฎี (เรียงตามคะแนน)
RGEN2.rpt

กำหนดเงื่อนไข \\appsrv4\slc\register\report\RGEN2.rpt

From to=จาก...ถึง Is one of=กลุ่มตามเงื่อนไข Order by=เรียงลำดับ

รูปแบบเลือกช่วงข้อมูล	ข้อมูล	
ปีการศึกษา	2560	
ภาคการศึกษา		1
ประเภทการรับสมัคร	10	
โปรแกรมที่เปิดสอบ	10302	10302
ลำดับที่เลือก	1	1
รหัสศูนย์	-	แสดงทั้งหมด

หมายเหตุ : ใส่ข้อมูล เพื่อกำหนดช่วงการออกรายงาน

แสดง พิมพ์ ตั้งค่า ออก Version: 2.10.A

ผู้ใช้งานใส่ค่าพารามิเตอร์

(ตัวอย่างรายงาน)

RGEN2

หน้า 1 จาก 2
วันที่พิมพ์ 31/08/2017 (11:42)
ผู้พิมพ์ 5000174

มหาวิทยาลัยราชภัฏพระนคร

สาขาวิชา การศึกษาปฐมวัย(20301) ระดับการศึกษา ปริญญาตรี 5 ปี

ลำดับ	รหัสประจำตัว	ชื่อ	นามสกุล	GPA	คะแนนสอบ
1	10601203010179	นางสาวอรทัย	พรหมทอง	3.32	57
2	10601203010204	นางสาวชลาศัย	ปลื้มใจ	3.34	56
3	10601203010150	นางสาวชญญารัตน์	กาหลง	3.39	55
4	10601203010038	นางสาววันวิสา	สิงห์โตทอง	3.13	54
5	10601203010194	นางสาวจิรวรรณ	โพธิ์ถวิล	3.14	53
6	10601203010078	นางสาวชลลชรร	ศรีสอน	3.22	53
7	10601203010189	นางสาววิรัชภัทร	วุฒฑิ	3.08	53

ผู้ใช้งานระบบ export file เพื่อนำรายชื่อผู้สอบผ่านข้อเขียน เพื่อจัดห้องสอบสัมภาษณ์ และแบบฟอร์มในการสัมภาษณ์ ต่อไป

การบันทึกคะแนนสอบสัมภาษณ์

เมื่อสิ้นสุดกระบวนการในการสอบสัมภาษณ์ จากคณะกรรมการสอบสัมภาษณ์ กองอำนวยการกลางจะรวบรวมคะแนนสอบสัมภาษณ์ ให้ผู้ใช้งานระบบ เพื่อทำการบันทึกคะแนนสอบ ผู้ใช้งานระบบ เริ่มการบันทึกคะแนนสอบสัมภาษณ์ที่ เมนู งานรับสมัคร / GAM_ประมวลผลสอบผ่าน(ใหม่) / GAM102_บันทึกคะแนนสอบ ปฏิบัติ

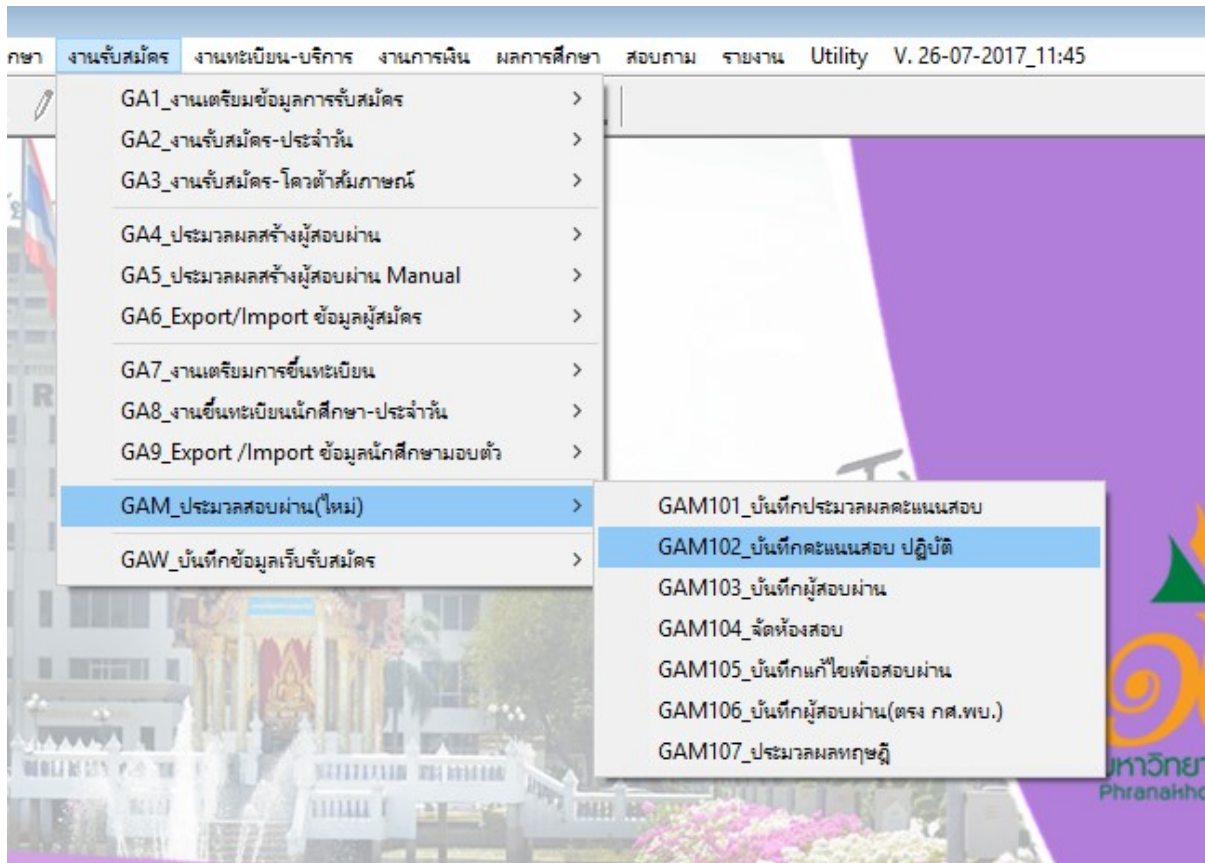

เลขที่ผู้สมัคร	ชื่อ	GPA	สัมภาษณ์ 1	สัมภาษณ์ 2	ปฏิบัติ	TGPA	TINTEF	TPER	รวมคะแนนทั้งหมด
10601103020002	นายตราวุธ จุใจ	2.26	33	33	0	0.00	66.00	0.00	66.00
10601103020003	นางสาวหุติกา กันขุ่ม	2.80	0	0	0	0.00	0.00	0.00	0.00
10601103020004	นายรัช น้อยสุทธี	2.72	39	39	0	0.00	78.00	0.00	78.00
10601103020008	นางสาวอรุณี เขียวเข้ม	3.47	0	0	0	0.00	0.00	0.00	0.00
10601103020009	นายวิญญู ปันโก	2.01	35	35	0	0.00	70.00	0.00	70.00
10601103020011	นายชานุกต ชิงชัย	2.85	38	38	0	0.00	76.00	0.00	76.00
10601103020012	นายชานกร ทองแจ่ม	3.08	0	0	0	0.00	0.00	0.00	0.00
10601103020016	นางสาววราภรณ์ โพธิ์ขันธ์	2.52	33	33	0	0.00	66.00	0.00	66.00
10601103020018	นายกฤษดา ฟู่งสุวรรณสกุล	2.26	0	0	0	0.00	0.00	0.00	0.00
10601103020024	นางสาวพรธิชา ไม้จิตเจริญกุล	2.89	0	0	0	0.00	0.00	0.00	0.00

รายงานคะแนนสอบข้อเขียน

1. รายงานสำหรับตรวจทานคะแนนสอบข้อเขียน เมนู รายงาน / RG_งานรับสมัคร / RGE_รายงานผลการคัดเลือก / [GREM0] รายงานคะแนนสอบตามเลขที่ผู้สมัคร(ผ่านข้อเขียน)

รายงาน Utility V. 26-07-2017_11:45

- R2F_ข้อมูลเบื้องต้น-แผนการศึกษา >
- R2G_ข้อมูลเบื้องต้น-งานรับสมัคร >
- R2H_ข้อมูลเบื้องต้น-งานทะเบียน-บริการ >
- R2I_ข้อมูลเบื้องต้น-งานการเงิน >
- R2J_ข้อมูลเบื้องต้น-ผลการการศึกษา >
- RF_แผนการศึกษา >
- RG_งานรับสมัคร >**
 - RGAM_รายงานประมวลสอบ >
 - RGB_รายงานก่อนประมวลสอบ >
 - RGE_รายงานผลการคัดเลือก >**
 - [RGE10] รายงานรายชื่อผู้สอบผ่าน-ระดับปริญญาตรี
 - [RGE20] รายงานรายชื่อผู้มีสิทธิ์ศึกษา
 - [RGE30] รายงานผู้มีสิทธิ์ศึกษาไอส์แลนด์
 - [RGE40] รายงานรายชื่อผู้สมัครสอบผ่าน
 - [RGEA0] รายงานรายชื่อผู้สมัครแยกตามประเภทความสามารถพิเศษ
 - [RGEB0] รายงานรายชื่อผู้สมัครแยกตามประเภทความสามารถย่อย
 - [RGE0] รายงานแบบให้คะแนนการคัดเลือก
 - [RGED0] รายงานรายชื่อผู้มีสิทธิ์ได้รับการคัดเลือก
 - [RGEK0] รายงานคะแนนสอบตามโปรแกรมวิชา
 - [RGEM0] รายงานคะแนนสอบตามเลขที่ผู้สมัคร
 - [RGEM1] รายงานคะแนนสอบตามเลขที่ผู้สมัคร(ผ่านข้อเขียน)**
 - RGF_รายงานนักศึกษาชั้นทะเบียน >
 - RGG_รายงานพิมพ์ตรวจสอบคุณวุฒิ >
- RH_งานทะเบียน-บริการ >
- RI_งานการเงิน >
- RJ_ผลการศึกษา >
- RJ9_งานประเมิน >
- RJ10_มคอ >

(ตัวอย่างรายงาน)

ศูนย์บริการ มหาวิทยาลัยราชภัฏพระนคร
โปรแกรมวิชา 10302 เกษตรศาสตร์
ระดับการศึกษา ปริญญาตรี 4 ปี

ลำดับ	รหัสประจำตัว	ชื่อ	นามสกุล	GPA	คะแนน GPA	คะแนนสัมภาษณ์ 1	คะแนนสัมภาษณ์ 2	คะแนนสัมภาษณ์	คะแนนปฏิบัติ	คะแนนรวม	เลือกอันดับที่
1	10601103020002	นายศราวุธ	จูใจ	2.26	0	33	33	66	0	66	1
2	10601103020003	นางสาวสุริศา	ทับซุ่ม	2.80	0	0	0	0	0	0	1
3	10601103020004	นายชัช	น้อยสุทธิ	2.72	0	39	39	78	0	78	1
4	10601103020008	นางสาวอรุณี	เขียวเข้ม	3.47	0	0	0	0	0	0	1
5	10601103020009	นายรัชัญญ	ปิ่นโก	2.01	0	35	35	70	0	70	1
6	10601103020011	นายธนกฤต	บึงซ้าย	2.85	0	38	38	76	0	76	1
7	10601103020012	นายธนกร	ทองแจ่ม	3.08	0	0	0	0	0	0	1

2. รายงานคะแนนสอบข้อเขียนเรียงตามลำดับคะแนน เพื่อให้ คณบดีคณะ/วิทยาลัย
คัดเลือกผู้สอบผ่าน ข้อเขียน เมนู รายงาน / RG_งานรับสมัคร /RGE_รายงานผล
การคัดเลือก / [GREM2] รายงานคะแนนสอบตามเลขที่ผู้สมัคร(ผ่านข้อเขียน)
ตามคะแนน

รายงาน Utility V. 26-07-2017_11:45

- R2F_ข้อมูลเบื้องต้น-แผนการศึกษา >
- R2G_ข้อมูลเบื้องต้น-งานรับสมัคร >
- R2H_ข้อมูลเบื้องต้น-งานทะเบียน-บริการ >
- R2I_ข้อมูลเบื้องต้น-งานการเงิน >
- R2J_ข้อมูลเบื้องต้น-ผลการการศึกษา >
- RF_แผนการศึกษา >
- RG_งานรับสมัคร** >
 - RGAM_รายงานประมวลสอบ >
 - RGB_รายงานก่อนประมวลผลสอบ >
 - RGE_รายงานผลการคัดเลือก** >
 - [RGE10] รายงานรายชื่อผู้สอบผ่าน-ระดับโปรแกรม
 - [RGE20] รายงานรายชื่อผู้มีสิทธิ์ศึกษา
 - [RGE30] รายงานผู้มีสิทธิ์ศึกษาไอศแตนต์
 - [RGE40] รายงานรายชื่อผู้สมัครสอบผ่าน
 - [RGEA0] รายงานรายชื่อผู้สมัครแยกตามประเภทความสามารถพิเศษ(เรียงตามเลข)
 - [RGEBO] รายงานรายชื่อผู้สมัครแยกตามประเภทความสามารถย่อย(เรียงตามเลข)
 - [RGECC0] รายงานแบบให้คะแนนการคัดเลือก
 - [RGEDE0] รายงานรายชื่อผู้มีสิทธิ์ได้รับการคัดเลือก
 - [RGEKO] รายงานคะแนนสอบตามโปรแกรมวิชา
 - [RGEEM0] รายงานคะแนนสอบตามเลขที่ผู้สมัคร
 - [RGEEM1] รายงานคะแนนสอบตามเลขที่ผู้สมัคร(ผ่านข้อเขียน)
 - [RGEEM2] รายงานคะแนนสอบตามเลขที่ผู้สมัคร(ผ่านข้อเขียน) ตามคะแนน**
 - RGF_รายงานนักศึกษาชั้นเรียน >
 - RGG_รายงานพิมพ์ตรวจสอบคณวณิ >
- RH_งานทะเบียน-บริการ >
- RI_งานการเงิน >
- RJ_ผลการศึกษา >
- RJ9_งานประเมิน >
- RJ10_มคอ >

(ตัวอย่างรายงาน)

ศูนย์บริการ มหาวิทยาลัยราชภัฏพระนคร
โปรแกรมวิชา 10302 เกษตรศาสตร์
ระดับการศึกษา ปริญญาตรี 4 ปี

ลำดับ	รหัสประจำตัว	ชื่อ	นามสกุล	GPA	คะแนน GPA	คะแนนสัมภาษณ์ 1	คะแนนสัมภาษณ์ 2	คะแนนสัมภาษณ์	คะแนนปฏิบัติ	คะแนนรวม	ข้อเขียน
1	10601103020101	นางสาวสุริศา	รูปมาศ	3.05	0	49	49	98	0	98	
2	10601103020107	นางสาวกัญญา	เที่ยงทองกึ่ง	2.37	0	49	49	98	0	98	
3	10601103020053	นางสาวฟ้าใส	แก้วสวัสดิ์	2.22	0	48	48	96	0	96	
4	10601103020068	นางสาวนันทิกานต์	สายบัว	2.26	0	48	48	96	0	96	
5	10601103020041	นางสาวภาวดี	ราศรีชัย	3.11	0	46	46	92	0	92	
6	10601103020094	นายภูสิทธิ์	แสงศิริ	2.76	0	46	46	92	0	92	
7	10601103020050	นายวโรดม	คงทณะ	3.15	0	42	42	84	0	84	

ประมวลผลผู้สอบผ่าน

เมื่อคอมพิวเตอร์คณะ/วิทยาลัย คัดเลือกผู้สอบผ่านตามลำดับคะแนนผู้สอบสัมภาษณ์ กลับมายังผู้ใช้งานระบบ ขั้นตอนการประมวลผลผู้สอบผ่านเพื่อประกาศรายชื่อผู้มีสิทธิ์เข้าศึกษา เริ่มจาก

1. การบันทึกผู้สอบผ่าน เมนู งานรับสมัคร / GAM_ประมวลผลสอบผ่าน(ใหม่) / GAM103_บันทึกผู้สอบผ่าน

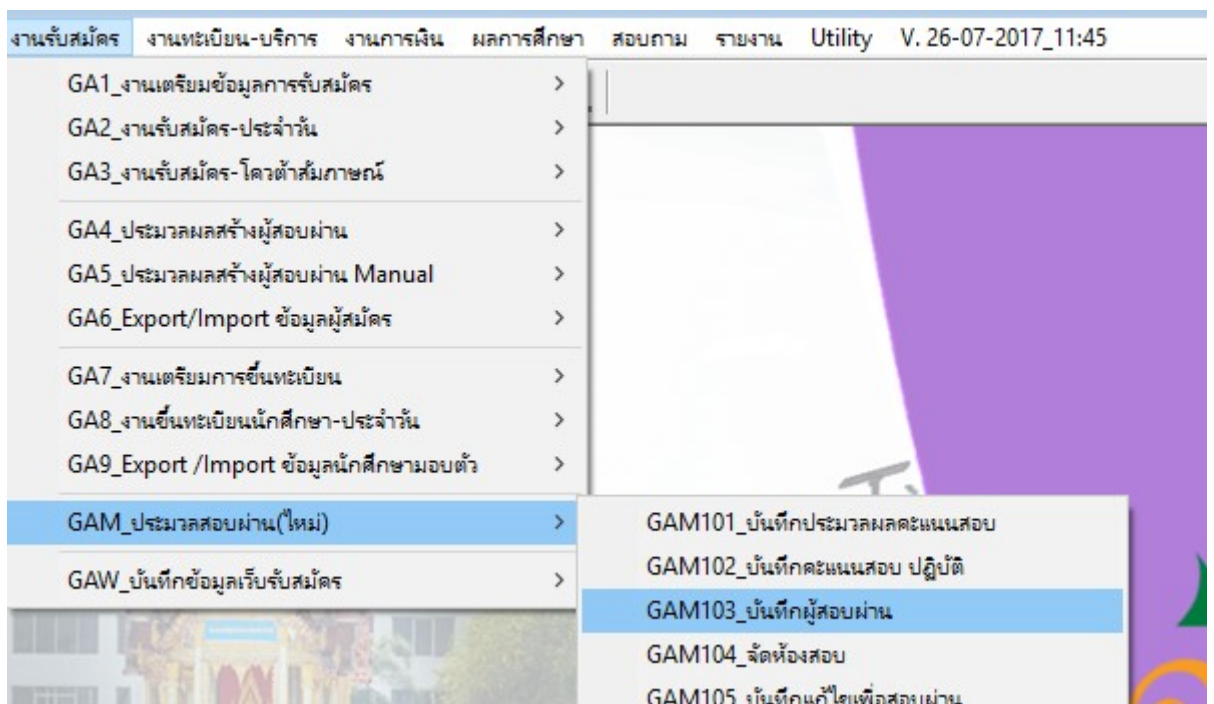

ใส่ค่า พารามิเตอร์ และ ค่าคะแนนที่คณบดีคณะ/วิทยาลัย ใช้เป็นเกณฑ์ในการสอบผ่าน

GAM103_บันทึกผู้สอบผ่าน

ปีการศึกษา 2560 เทอม 1 ประเภท 10 สมัครงานคัดเลือก ภาคปกติ
 ระดับ 02 ปริญญาตรี 4 ปี สาขา 10302 ภาควิชาการศึกษาศาสตร์

ประเภทนักศึกษา 01 ปกติ ประเภทนักศึกษาพิเศษ รุ่น 60

จำนวนทั้งหมด 42 คะแนนที่ตัดสอบผ่าน 64

เลขที่ผู้สมัคร	ชื่อ	GPA	รวมคะแนนทั้งหมด	สถาน
10601103020101	นางสาวสุธิดา รูปภาค	3.05	98.00	<input type="button" value="แก้ไข"/>
10601103020107	นางสาวอภิญญา เกียงทองตั้ง	2.37	98.00	PO='ผ่าน'
10601103020053	นางสาวฟ้าใส แก้วสวัสดิ์	2.22	96.00	PO='ผ่าน'
10601103020068	นางสาวนันทิกันต์ สายบัว	2.26	96.00	PO='ผ่าน'
10601103020041	นางสาวภาวดี ราชริชัย	3.11	92.00	PO='ผ่าน'
10601103020094	นายภูสิทธิ์ แสงศิริ	2.76	92.00	PO='ผ่าน'
10601103020050	นายโรตม ตงหาละ	3.15	84.00	PO='ผ่าน'
10601103020048	นางสาวพาคัน รื่นพิทักษ์	3.16	82.00	PO='ผ่าน'
10601103020070	นางสาวสิริียม จันทร์ลู่	3.20	82.00	PO='ผ่าน'
10601103020004	นายรัช น้อยสุชาติ	2.72	78.00	PO='ผ่าน'

ผู้บันทึก 5000174

2. รายงานที่ใช้ในการตรวจสอบรายชื่อผู้สอบผ่านตามลำดับคะแนน เมนู รายงาน / GR_งานรับสมัคร / RGB_รายงานก่อนประมวลผลสอบ / RGBA3 รายชื่อผู้มีสิทธิ์เข้าศึกษา (ตามลำดับคะแนน)

รายงาน Utility V. 26-07-2017_11:45

- R2F_ข้อมูลเบื้องต้น-แผนการศึกษา >
- R2G_ข้อมูลเบื้องต้น-งานรับสมัคร >
- R2H_ข้อมูลเบื้องต้น-งานทะเบียน-บริการ >
- R2I_ข้อมูลเบื้องต้น-งานการเงิน >
- R2J_ข้อมูลเบื้องต้น-ผลการการศึกษา >
- RF_แผนการศึกษา >
- RG_งานรับสมัคร >**
 - RGAM_รายงานประมวลสอบ >
 - RGB_รายงานก่อนประมวลผลสอบ >**
 - RGE_รายงานผลการคัดเลือก >
 - RGF_รายงานนักศึกษาชั้นทะเบียน >
 - RGG_รายงานพิมพ์ตรวจสอบคุณวุฒิ >
- RH_งานทะเบียน-บริการ >
- RI_งานการเงิน >
- RJ_ผลการศึกษา >
- RJ9_งานประเมิน >
- RJ10_มคอ >

[RGB80] รายงานผู้สมัคร-อันดับ-เขตชื่อ#
 [RGB82] รายงานรายชื่อผู้มีสิทธิ์สอบสัมภาษณ์เข้าศึกษา
 [RGB90] รายงานผู้สมัครแสดงทุกอันดับ-เขตชื่อ
 [RGB91] รายงานผู้สมัครทุกสถานพร้อมเบอร์
 [RGB92] รายงานผู้สมัคร-อันดับ1
 [RGB94] แบบสรุปผลการสัมภาษณ์บุคคลเข้าศึกษา
 [RGBA0] รายงานผู้สมัคร-อันดับ-เขตชื่อ#
 [RGBA1] รายงานรายชื่อผู้สอบผ่าน
 [RGBA2] รายงานรายชื่อผู้สอบผ่านสำรอง
[RGBA3] รายชื่อผู้มีสิทธิ์เข้าศึกษา (ตามลำดับคะแนน)

(ตัวอย่างรายงาน)

สาขาวิชา เกษตรศาสตร์ (10302) ระดับปริญญาตรี 4 ปี

ลำดับ	เลขประจำตัวสอบ	ชื่อ - นามสกุล	ลายมือชื่อ
1	10601103020101	นางสาวสุริตา รูปมาศ	
2	10601103020107	นางสาวอภิญญา เทียงทองคั้ง	
3	10601103020053	นางสาวฟ้าใส แก้วสวัสดิ์	
4	10601103020068	นางสาวนันทิกานต์ สายบัว	

3. รายงานรายชื่อผู้มีสิทธิ์เข้าศึกษา เมนู รายงาน / RG_งานรับสมัคร / RGB_รายงานก่อนประมวลผลสอบ / [RGBA1] รายงานรายชื่อผู้สอบผ่าน

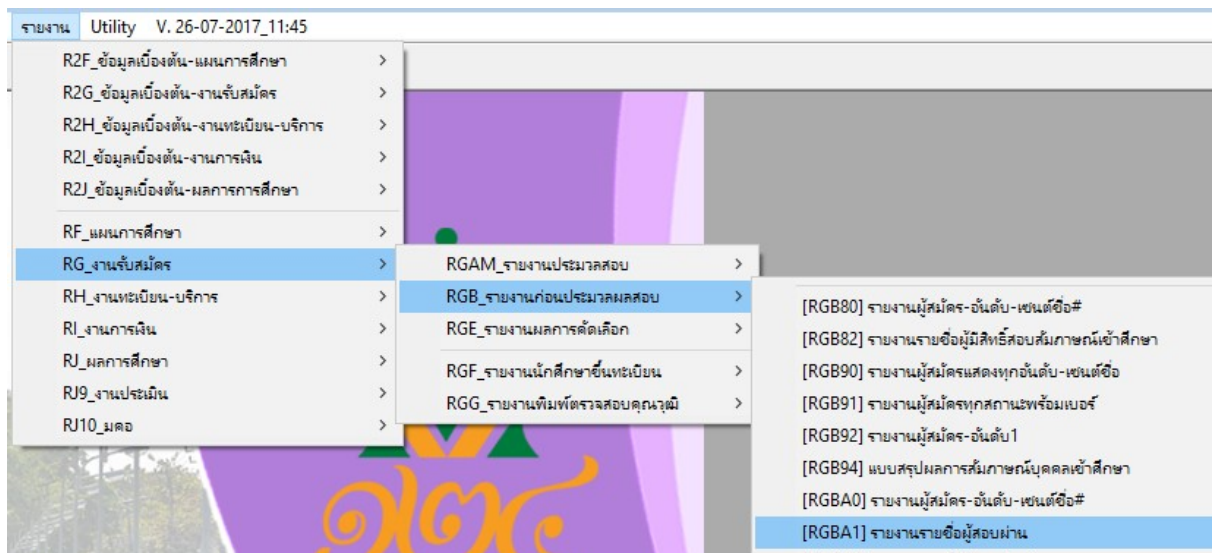

(ตัวอย่างรายงาน)

มหาวิทยาลัยราชภัฏพระนคร
รายชื่อผู้มีสิทธิ์เข้ารับรายงานตัวเป็นนักศึกษา

สาขาวิชา เกษตรศาสตร์ (10302) ระดับปริญญาตรี 4 ปี

ลำดับ	เลขประจำตัวสอบ	ชื่อ-นามสกุล	ลายมือชื่อ
1	10601103020002	นายศรารุช จูใจ	
2	10601103020004	นายชัช น้อยสุทธิ	
3	10601103020009	นายวีรญญ ปินโก	
4	10601103020011	นายชนกฤต บึงชัย	
5	10601103020016	นางสาววราภรณ์ ไพฑูรย์	
6	10601103020028	นางสาวปณิศา พานิช	
7	10601103020032	นายอัศวินท์ เศรษฐา	
8	10601103020041	นางสาวภาวดี ราศรีชัย	
9	10601103020042	นางสาวกัศรานันท์ เมืองช้าง	
10	10601103020045	นายทวีศักดิ์ เมฆแสน	