

คำนำ

คู่มือปฏิบัติงานรับสมัครนักศึกษา และการใช้งานโปรแกรมระบบสารสนเทศเพื่อการจัดการ (MIS) ของสำนักส่งเสริมวิชาการและงานทะเบียน จัดทำขึ้น โดยมีวัตถุประสงค์ที่จะใช้เป็นคู่มือปฏิบัติงานของพนักงานมหาวิทยาลัย ในส่วนของ งานรับสมัครนักศึกษาใหม่ มหาวิทยาลัยฯพระนคร โดยคู่มือฉบับนี้จะกล่าวถึงขั้นตอนการเตรียมข้อมูลการรับสมัคร การบันทึกข้อมูล และการประมวลผล ผู้สมัครคัดเลือกเข้าศึกษาต่อในมหาวิทยาลัย ฯ ตลอดจนรายงานที่เกี่ยวข้องกับกระบวนการในการคัดเลือกกับผู้เข้าศึกษา

ผู้จัดทำหวังเป็นอย่างยิ่งว่า คู่มือนี้จะมีส่วนช่วยให้ผู้ใช้งานที่มีส่วนเกี่ยวข้องในการใช้โปรแกรมระบบสารสนเทศเพื่อการจัดการ (MIS) สามารถใช้โปรแกรมได้อย่างมีประสิทธิภาพ และประสิทธิผลต่อไป

สำนักส่งเสริมวิชาการและงานทะเบียน

งานรับสมัคร

สารบัญ

	หน้า
ขั้นตอนการรับสมัครนักศึกษา	
การปฏิบัติงานรับสมัครนักศึกษา	1
ระบบและกลไกงานรับสมัครนักศึกษา	3
เตรียมข้อมูลเบื้องต้น	5
บันทึกอัตราค่าสมัครสอบเข้า	5
บันทึกการออกรหัสผู้สมัคร	5
บันทึกสาขาวิชาที่เปิดรับ	5
เปิดรับสมัครทาง internet	5
บันทึกข้อมูลผู้สมัคร	5
ประมวลผลผู้ผ่านการคัดเลือกเพื่อรายงานตัว	
เตรียมข้อมูลก่อนการประมวลผล	8
บันทึกค่าคะแนนการสอบ	9
นำข้อมูลเข้าสู่ระบบการประมวลผล	10
การประมวลผล/การคัดเลือก	11

งานรับสมัครนักศึกษา

- 1.แผนรับนักศึกษา
- 2.ประกาศรับสมัครและประชาสัมพันธ์
- 3.คัดเลือกนักศึกษา
- 4.รายงานตัวนักศึกษา

คู่มือรับสมัครระดับปริญญาตรี

แผนรับนักศึกษา

- 1.สำรวจแผนรับ
- 2.ทำบันทึกข้อความสำรวจแผนรับของแต่ละสาขาวิชา/ส่งเขปหลักสูตรและคุณสมบัติเฉพาะของผู้สมัคร แต่สาขาไปยังคณะโดยใช้ ระบบ e-document
- 3.คณะส่งข้อมูลกลับกลุ่มงานรับสมัคร สำนักส่งเสริมวิชาการและงานทะเบียน
- 4.กลุ่มงานรับสมัครนักศึกษา จัดทำรูปเล่มเพื่อเข้าประชุมดังนี้
กรรมการบริหารมหาวิทยาลัย
กรรมการอำนวยการจัดการศึกษาสภาวิชาการ
กรรมการสภามหาวิทยาลัย
- 5.ผ่านการรับรองหรือชอบจากสภามหาวิทยาลัย จัดทำประกาศรับสมัครนักศึกษา

ประกาศรับสมัครและประชาสัมพันธ์

- 1.จัดทำคำสั่ง/ประกาศ กำหนดการรับสมัคร/ปฏิทินการรับนักศึกษา
กำหนดปฏิทินการรับสมัครโดยอ้างอิงจากสมาคมที่ประชุมอธิการบดีแห่งประเทศไทย(ทปอ.)
- 2.รับสมัครบุคคลเข้าศึกษาผ่าน web site ออนไลน์
- 3.นำแผนรับที่ผ่านการเห็นชอบจากสภามหาวิทยาลัยมาจัดทำเอกสารประชาสัมพันธ์
ประชาสัมพันธ์ กำหนดการรับบุคคลเข้าศึกษา โดยกำหนดกิจกรรม/วันเวลาตามความเหมาะสม
 - 3.1 แผ่นพับ สำหรับประชาสัมพันธ์ ภายในและภายนอกมหาวิทยาลัย
 - 3.2.web-site ของมหาวิทยาลัย www.pnru.ac.th
- 4.ออกประชาสัมพันธ์ ภาคสนาม (load show) เพื่อแนะนำ สาขาวิชา ที่เปิดรับ

คัดเลือกนักศึกษา

สอบสัมภาษณ์/สอบข้อเขียน

- 1.จัดทำคำสั่งแต่งตั้งคณะกรรมการสอบสัมภาษณ์/ผู้คุมสอบสัมภาษณ์-สอบข้อเขียน
- 2.จัดทำแบบฟอร์มการสอบสัมภาษณ์-ข้อเขียน ให้กรรมการสอบสัมภาษณ์
- 2.บันทึกข้อมูลการสอบสัมภาษณ์-สอบข้อเขียน
- 3.ประมวลผลคะแนนสอบสัมภาษณ์-ข้อเขียน
- 4.คณะกรรมการของแต่ละคณะ คัดเลือกบุคคลเข้าศึกษาต่อ ตามเกณฑ์ที่กำหนด
- 5.งานรับสมัครประมวลผลนักศึกษาสอบผ่านการคัดเลือก
- 6.ประกาศผลผู้มีสิทธิ์รายงานตัวเป็นนักศึกษา

รายงานตัวนักศึกษา

- 1.จัดทำคำสั่งแต่งตั้งคณะกรรมการรายงานตัวนักศึกษา
 - 1.ประมวลผลนักศึกษาผ่านการคัดเลือกเข้าระบบรายงานตัว
 - 2.กำหนดรหัสนักศึกษาตามสาขาวิชา/ค่าธรรมเนียมแรกเข้า/ค่าธรรมเนียมค่าเทอม
 - 3.จัดทำข้อมูลให้นักศึกษาบันทึกข้อมูลประวัติส่วนตัวผ่าน web-site ตามที่มหาวิทยาลัยกำหนด
 - 4.กำหนดใบแจ้งหนี้ชำระเงินค่าแรกเข้า/ค่าลงทะเบียนเรียน ผ่านธนาคาร ที่มหาวิทยาลัยกำหนด
 - 5.ประมวลผลนักศึกษาชำระเงินค่าแรกเข้า/ค่าลงทะเบียนเรียน
 - 6.ถ่ายรูปทำบัตรนักศึกษาที่มหาวิทยาลัย
 - 7.มหาวิทยาลัยออกใบรายงานตัว/ส่ง/ตรวจ/เก็บ หลักฐาน
- เมื่อเสร็จสิ้นกระบวนการในการรับสมัครนักศึกษาใหม่แล้ว สรุปข้อมูลและรายงานผลการรับนักศึกษาใหม่ ให้มหาวิทยาลัยรับทราบต่อไป

ระบบและกลไกงานรับสมัครนักศึกษา ด้วยวิธีจัดสรรโควตา

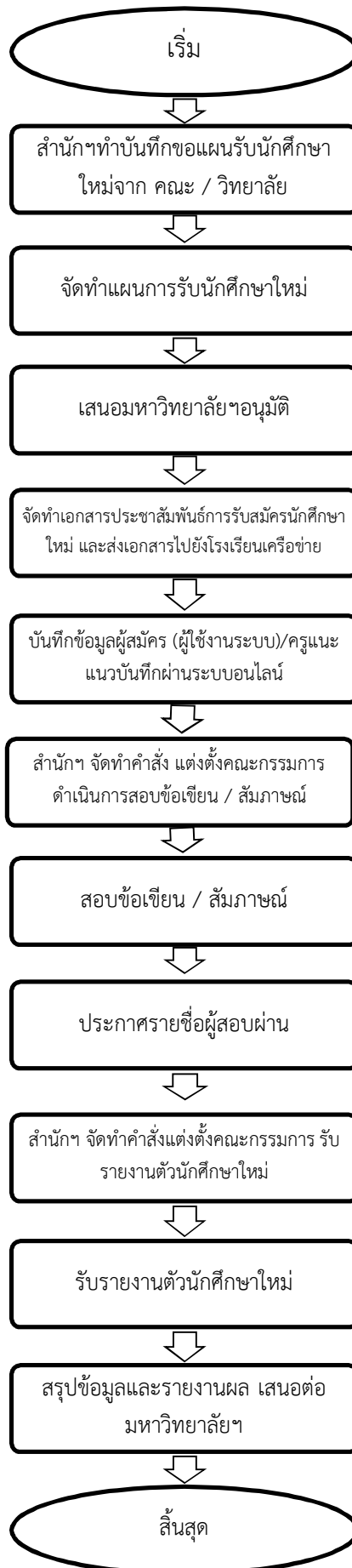

ระบบและกลไกงานรับสมัครนักศึกษา ด้วยวิธีคัดเลือก (รับตรง)

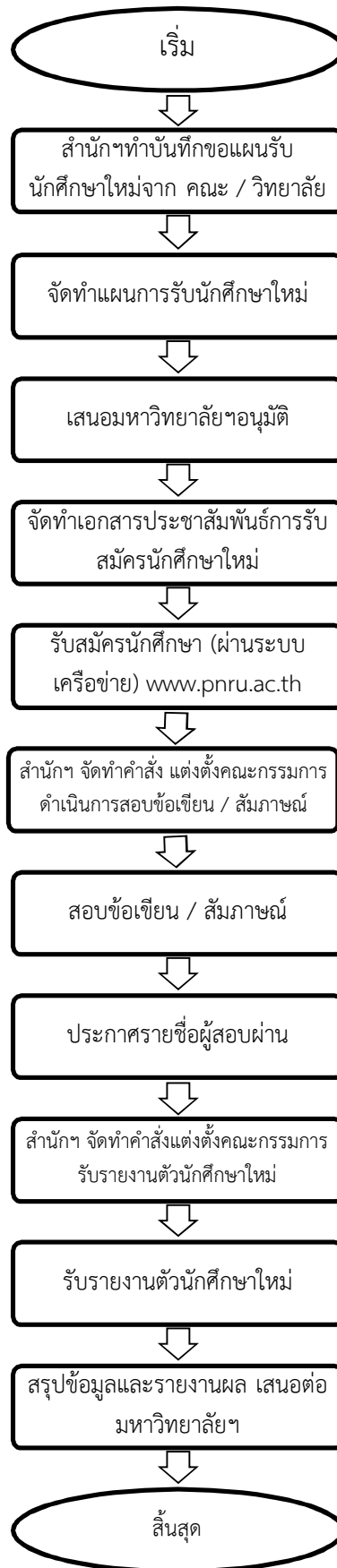

งานรับสมัคร

คู่มือรับสมัคร (ปฏิบัติงานการคัดเลือกรับผู้เข้าศึกษา)

1. ขั้นตอนการรับสมัครนักศึกษา

1.1 เตรียมข้อมูลเบื้องต้น ข้อมูลเบื้องต้น-งานรับสมัคร 2G110 เพื่อเพิ่มประเภทการรับสมัครนักศึกษา ใส่รายละเอียดให้ครบ (โดยเฉพาะ ประเภท กลุ่มตามหลักสูตร ต้องระบุเพื่อสะดวกในการประมวลผลข้อมูล)

รหัส	รายละเอียด	ประเภทนักศึกษา	ประเภท
10	สมัครสอบคัดเลือก รอบ 1	ปกติ	รับตรง
11	สมัครสอบคัดเลือก รอบ 2	ปกติ	รับตรง
12	สมัครสอบคัดเลือก รอบ 3	ปกติ	รับตรง
13	กศ.พ. รุ่นที่ 18		รับตรง
14	Admissions		รับตรง
15	กศ.พ. รุ่น 15		รับตรง

ประเภทนักศึกษา: [01] ปกติ
รหัส: [10]
รายละเอียด: [สมัครสอบคัดเลือก รอบ 1]
ประเภท: [1] สอบตรง

ต้องระบุกลุ่มเพื่อเชื่อมโยงสถานะ การชำระเงินที่ GA2B0

User ID: 50231
Name: สอนศรี อินเสาร์
Terminal: 110
วันที่บันทึก: 02/01/2551
เวลาบันทึก: 16:17:32
ผู้บันทึก: 50231

1.2 บันทึกอัตราค่าสมัครสอบเข้า งานรับสมัคร /GA1_งานเตรียมข้อมูลการรับสมัคร/ งานรับสมัคร-GA160

ประเภทการสมัคร	รายละเอียด	จำนวนอันดับโปรแกรมที่เลือก	จำนวนเงิน
02	คัดเลือกนักเรียนประเภทโควตาจัดสรรโรงเรียน	1	0.00
03	คัดเลือกนักเรียนประเภทความสามารถทางวิชาการ	1	0.00
05	คัดเลือกนักเรียนประเภทการบ้านพิเศษ ประชชีวงศ์สิงคม	1	0.00
09	คัดเลือกนักเรียนประเภทความสามารถพิเศษ	1	0.00
10	สมัครสอบคัดเลือก รอบ 1	1	200.00
10	สมัครสอบคัดเลือก รอบ 1	2	200.00

ปีการศึกษา: [2558] ภาค: [1]
ประเภทการรับสมัคร: [02] คัดเลือกนักเรียนประเภทโควตาจัดสรรโรงเรียน
จำนวนโปรแกรมสอบ: [1]
ค่าธรรมเนียม: [0.00]

วันที่บันทึก: 17/11/2557

1.3 บันทึก การออกรหัสประจำตัวผู้สมัคร หรือ รายละเอียดที่เราต้องการเก็บข้อมูลของ ผู้เข้าสมัคร อาทิ เกรดเฉลี่ย ฯลฯ งานรับสมัคร /GA1_งานเตรียมข้อมูลการรับสมัคร/GA14B_บันทึกเพิ่มควบคุมรับสมัครแสดงรายละเอียด

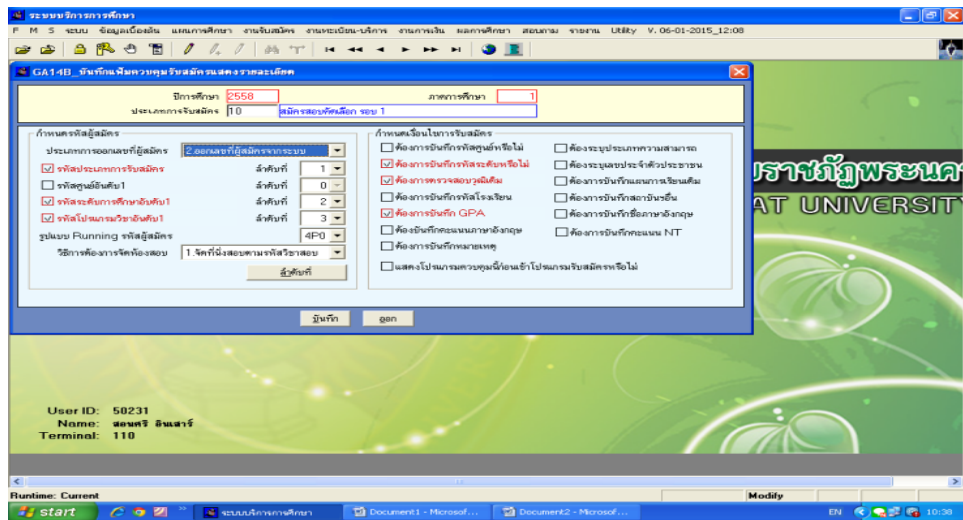

1.4 บันทึก สาขาวิชาที่เปิดรับสมัคร ตามประเภทการรับสมัคร งานรับสมัคร /GA1_งานเตรียมข้อมูลการรับสมัคร/GA150_บันทึกโปรแกรมที่เปิดรับสมัคร (มีเงื่อนไขพิเศษ)

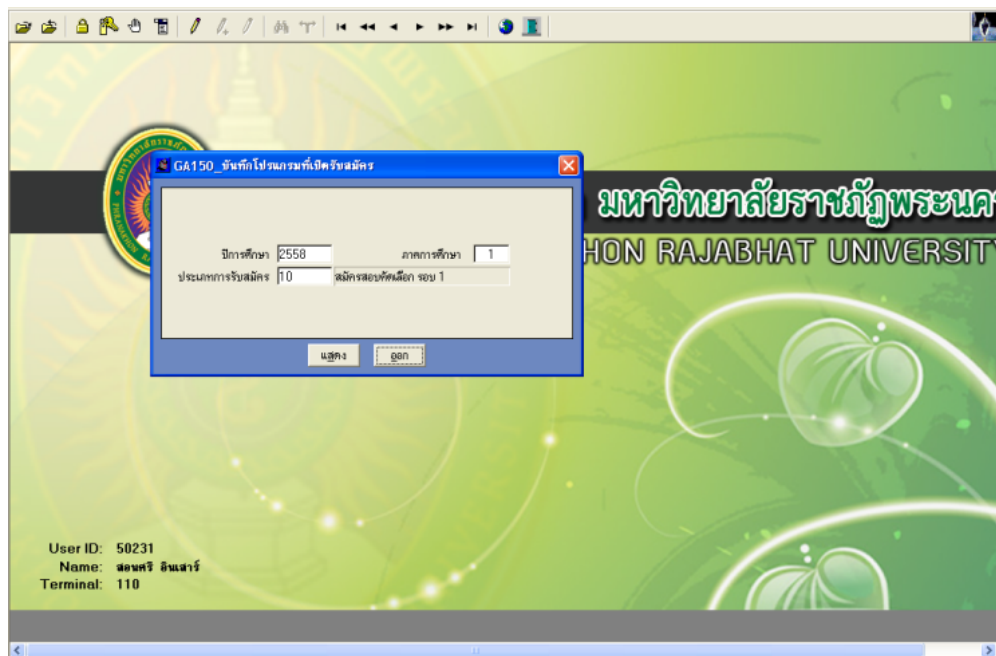

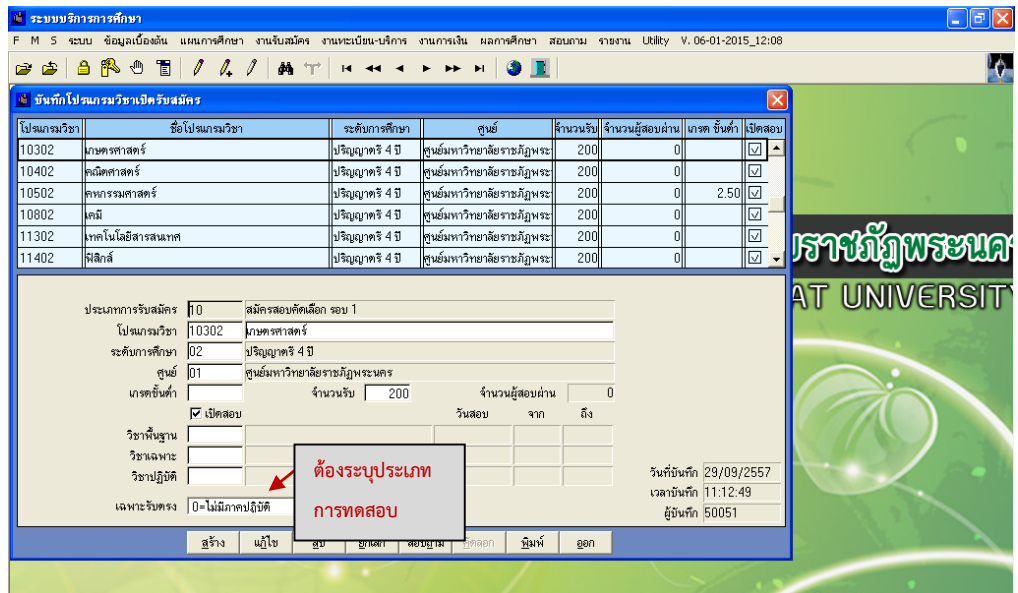

1.5 เปิดการรับสมัครทาง Internet งานรับสมัคร /GA1_งานเตรียมข้อมูลการรับสมัคร/GA140_บันทึกเพิ่มควบคุมรับสมัคร

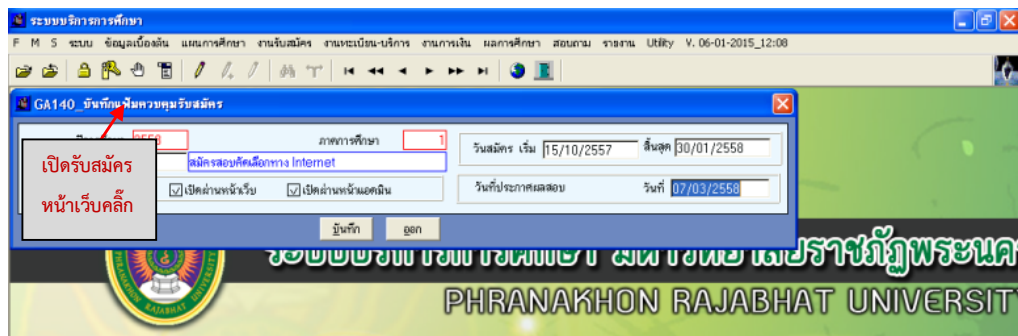

1.6 บันทึกข้อมูลผู้สมัคร งานรับสมัคร / GA2_งานรับสมัคร-ประจำวัน/ GA210_รับสมัคร

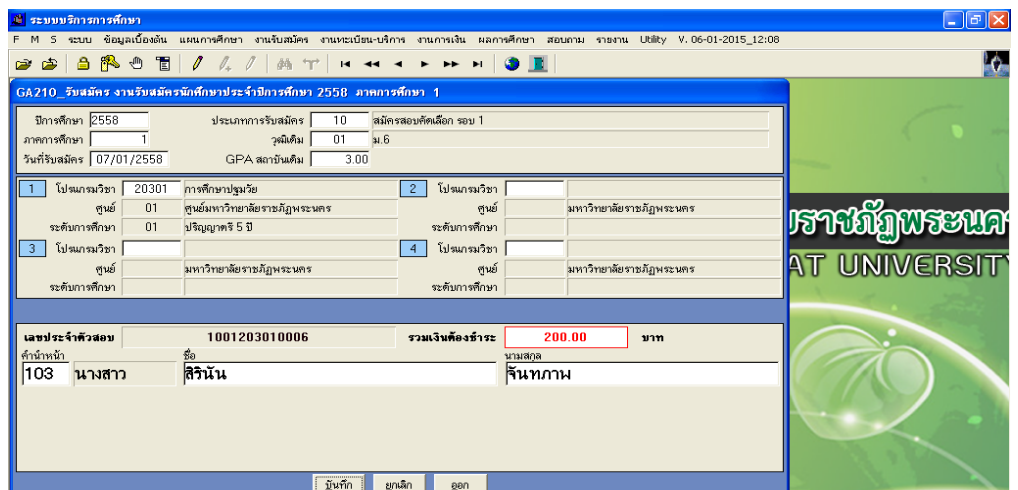

2. ประมวลผลผู้ผ่านการคัดเลือกเพื่อรายงานตัว

2.1 ขั้นตอนเตรียมข้อมูลก่อนการประมวลผลผู้ผ่านการคัดเลือกเพื่อรายงานตัว

ข้อควรระวัง ก่อนการประมวลผลการคัดเลือกนักศึกษา ทั้งสองกลุ่ม สิ่งที่

ผู้ปฏิบัติงานต้องปฏิบัติคือ การสร้างตารางรหัสประจำตัวนักศึกษา ก่อนทุกครั้ง ที่ เมนู งานรับสมัคร - GA7_งานเตรียมการขึ้นทะเบียน - GA710_บันทึกการสร้างรหัสนักศึกษา

โปรแกรมวิชาอ้างอิง	โปรแกรมวิชา	ศูนย์	ประเภทนักศึกษา
20301 การศึกษาปฐมวัย	การศึกษาปฐมวัย	มหาวิทยาลัย	ปกติ
20401 คณิตศาสตร์	คณิตศาสตร์	มหาวิทยาลัย	ปกติ
21501 ตรีโทศึกษา	ตรีโทศึกษา	มหาวิทยาลัย	ปกติ
21901 นวัตกรรมไทย	นวัตกรรมไทย	มหาวิทยาลัย	ปกติ
22101 พลศึกษา	พลศึกษา	มหาวิทยาลัย	ปกติ

กำหนดค่า

อักษรนำหน้า 5810111203
จำนวนหลัก 3
Running 20
รหัสนักศึกษาล่าสุด 5810111203021

โปรแกรมวิชาอ้างอิง 20301 การศึกษาปฐมวัย ภาคเรียนที่เข้า 1
ศูนย์ 01 ศูนย์มหาวิทยาลัยราชภัฏพระนคร หมู่ 0
คณะ 02 วิทยาลัยการศึกษาศรีนคร อาจารย์ที่ปรึกษา
โปรแกรมวิชา 20301 การศึกษาปฐมวัย
สาขาวิชา 01 จำนวนหมู่สูงสุด 0
ปีหลักสูตร 01 แขนง 0 จำนวนนักศึกษาต่อหมู่ 0
ระดับการศึกษา 01 ปริญญาตรี 5 ปี จำนวนนักศึกษาปัจจุบัน 20
ประเภทนักศึกษา 01 ปกติ อักษรนำหน้า 5810111203 >>

สร้าง แก้ไข ลบ ยกเลิก บันทึก ตัดออก พิมพ์

ออก

User ID: 50231
Name: สอนศรี อินเสาร์
Terminal: 110

นำข้อมูลจากระบบสมัครเพื่อเข้าสู่ระบบการประมวลผลผู้สอบผ่าน

ผู้ใช้งานระบบต้องนำเข้าข้อมูลผู้สมัครจากเมนู งานรับสมัคร GA3_งานรับสมัคร-โควตาสัมภาษณ์/

GA3K0_สร้างข้อมูลผู้สมัคร(รับตรง)เพื่อบันทึกคะแนน

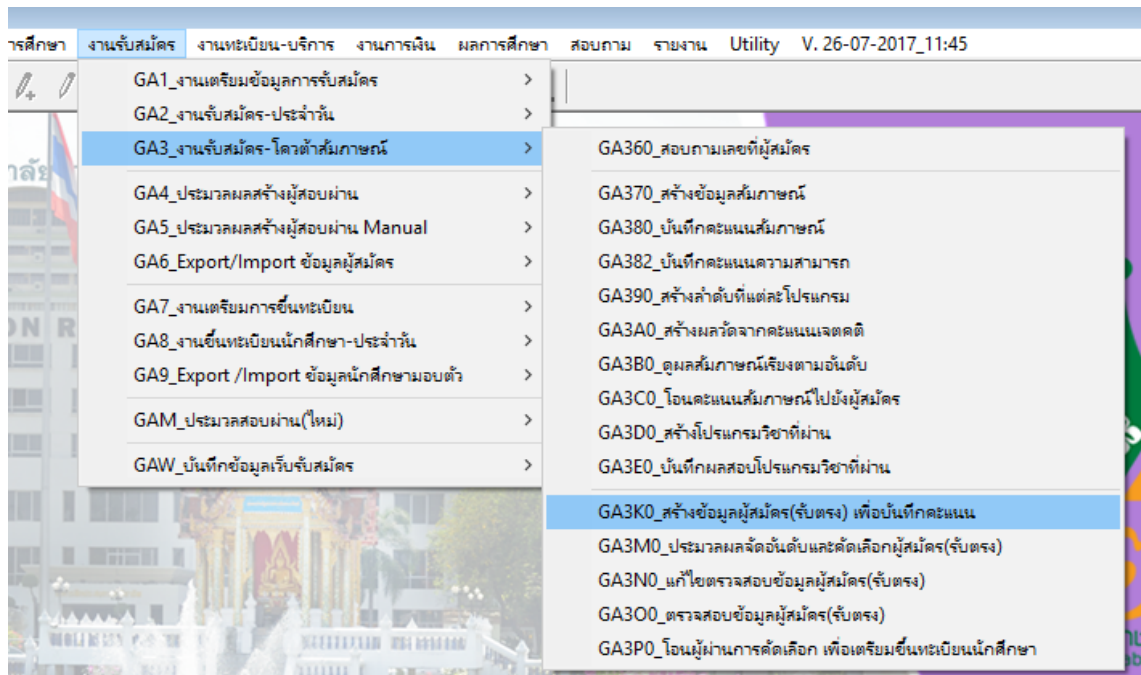

ผู้ใช้งานระบบใส่ค่าพารามิเตอร์

A screenshot of a web form titled 'GA3K0_สร้างข้อมูลผู้สมัคร(รับตรง) เพื่อบันทึกคะแนน'. The form contains several input fields and a checkbox. The fields are: 'ปีการศึกษา' with value '2560', 'ภาคการศึกษา' with value '1', 'ประเภทการรับสมัคร' with value '10', 'สมัครสอบคัดเลือก ภาคปกติ', 'โปรแกรมวิชา จาก' with value '10302' and 'เกษตรศาสตร์', and 'โปรแกรมวิชา ถึง' with value '70603' and 'การจัดการการประชุมสัมมนาและการจัดงาน'. There is a checked checkbox labeled 'ไม่คำนวณคะแนน GPA'. At the bottom, there are two buttons: 'ตกลง' and 'ออก'.

2.2 การประมวลผล/การคัดเลือก

แบ่งการประมวลผลการคัดเลือกผู้มีสิทธิ์เข้าศึกษา ได้ 2 ประเภท คือ

- กลุ่มที่ไม่ต้องเข้ารับการทดสอบ ตัวอย่าง นักศึกษาภาคศ.พบ.
- กลุ่มที่ต้องเข้ารับการทดสอบ ข้อเขียน ปฏิบัติ สัมภาษณ์ เช่น ประเภท การคัดเลือกโควตา /รับตรง เป็นต้น

2.2.1 ประมวลผลผู้มีสิทธิ์เข้าศึกษาในกลุ่มที่ไม่ต้องเข้ารับการทดสอบ

การประมวลผลในกลุ่มที่ไม่ต้องเข้ารับการทดสอบสัมภาษณ์ ผู้ใช้งานระบบ ปฏิบัติดังนี้ เมนูงานรับสมัคร – GAM_ประมวลผลผู้สอบผ่าน (ใหม่) – GAM106_บันทึกผู้สอบผ่าน(ตรง) ใส่ค่าพารามิเตอร์ ตามช่องว่าง แล้วคลิก ตกลง

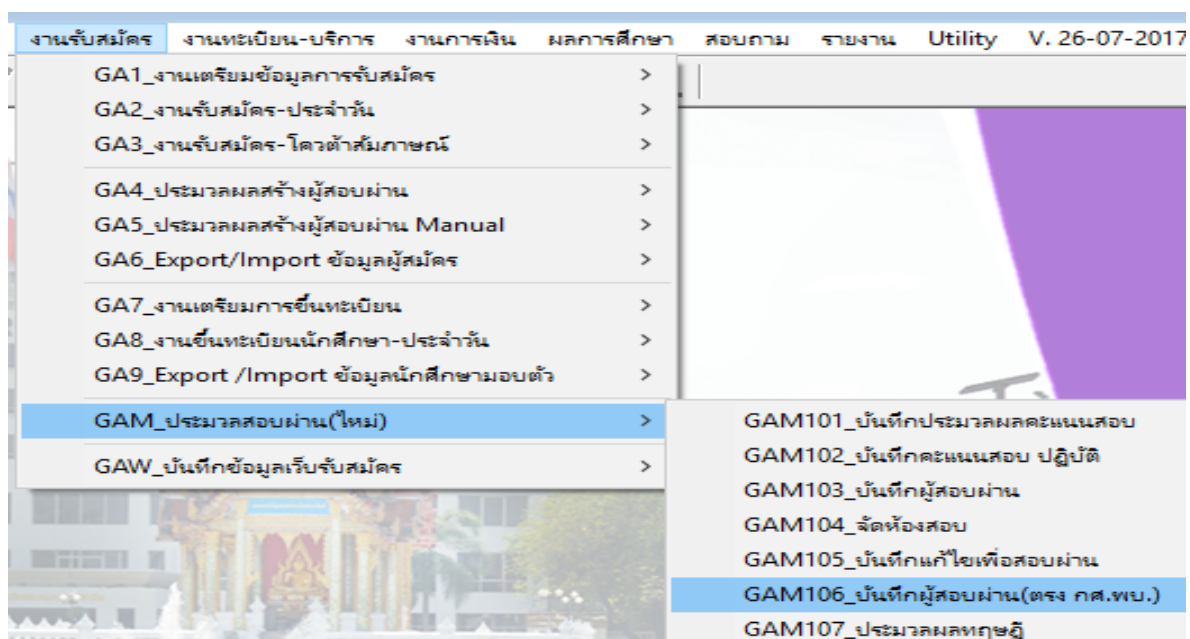

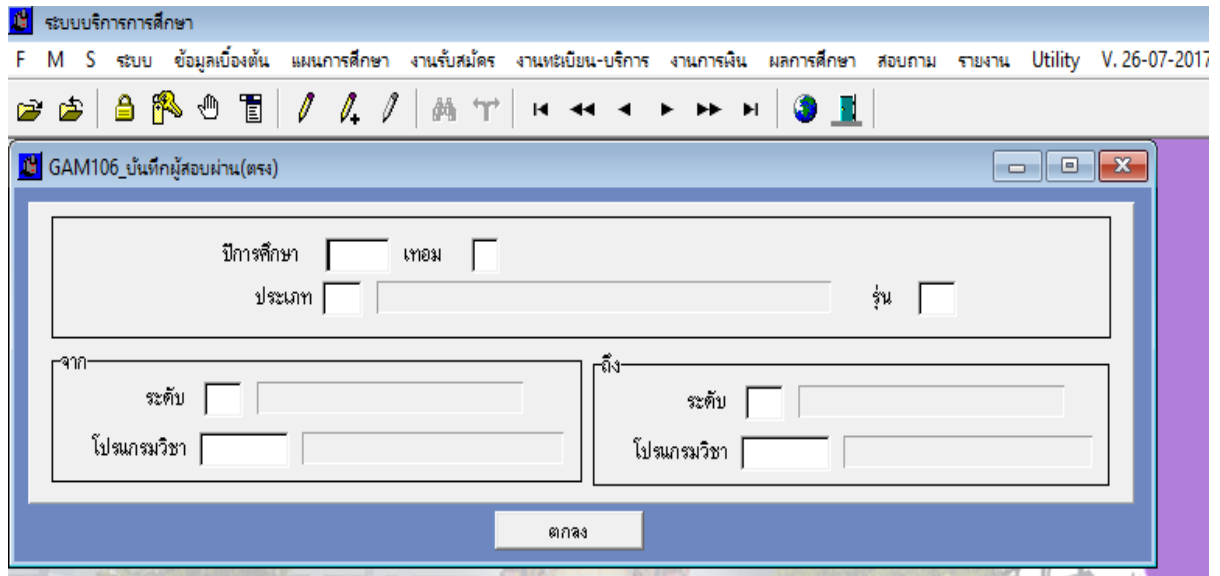

2.2.2 การประมวลผลกลุ่มที่ต้องเข้ารับการทดสอบ ข้อเขียน ปฏิบัติ สัมภาษณ์ เช่น ประเภท การคัดเลือกโควตา /รับตรง เป็นต้น

ขั้นตอนการบันทึกคะแนนข้อเขียน

กระบวนการในการจัดการการสอบข้อเขียนของมหาวิทยาลัยฯ จัดสอบผ่านระบบคอมพิวเตอร์ ซึ่ง หน่วยงาน ITDS จะดำเนินการในการส่ง file คะแนน ในรูปแบบ *.Xls ผู้ใช้ระบบ ต้องทำการแปลงไฟล์ *.Xls ให้อยู่ในรูปแบบ *.csv เพื่อนำเข้าข้อมูลในเมนู Utilit/Import/UG232_นำเข้าคะแนนสอบทฤษฎี

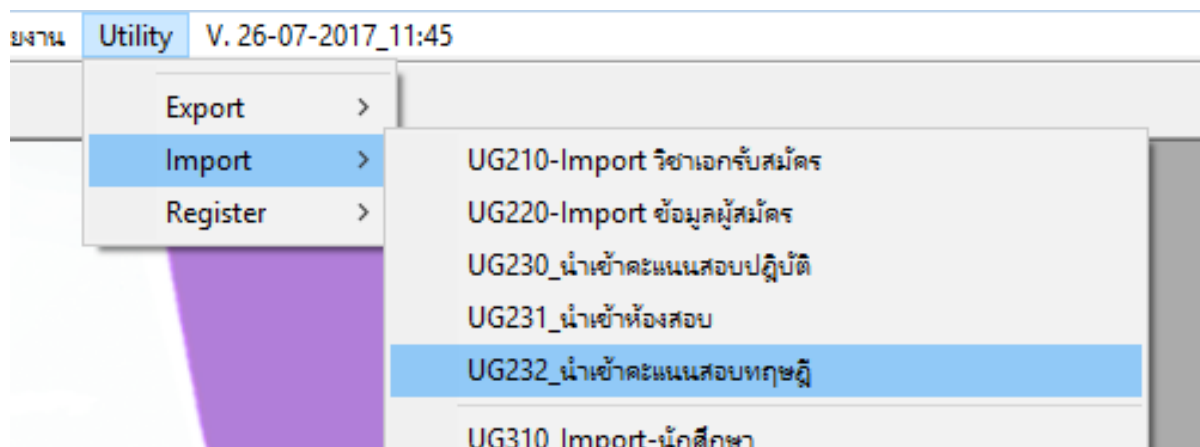

โดยรูปแบบ Field ในการนำเข้ามีดังนี้ ปีการศึกษา/เทอม/รหัสผู้สมัคร/ชื่อสกุล/คะแนน แล้วตั้งชื่อ file.csv

ปีการศึกษา	เทอม	รหัสผู้สมัคร	ชื่อ - สกุล	คะแนน
1901	0			

ผู้ใช้งานระบบ จัดรูปแบบไฟล์ตาม field ข้อมูลที่ระบุ คลิก เลือกลง ตามเมนูข้างต้น จะปรากฏหน้าจอ

ผู้ใช้งานระบบ ใส่ข้อมูลปีการศึกษา และ เทอม ที่จะประมวลผล แล้ว คลิก  หรือ กด F5 เพื่อเลือก

ไฟล์จากไดรฟ์ที่เก็บข้อมูล เมื่อได้ไฟล์ที่ต้องการ คลิก  ตามด้วย ปุ่ม 

เพื่อตรวจสอบความถูกต้อง หากข้อมูลถูกต้อง คลิก 

รายงานคะแนนข้อเขียน

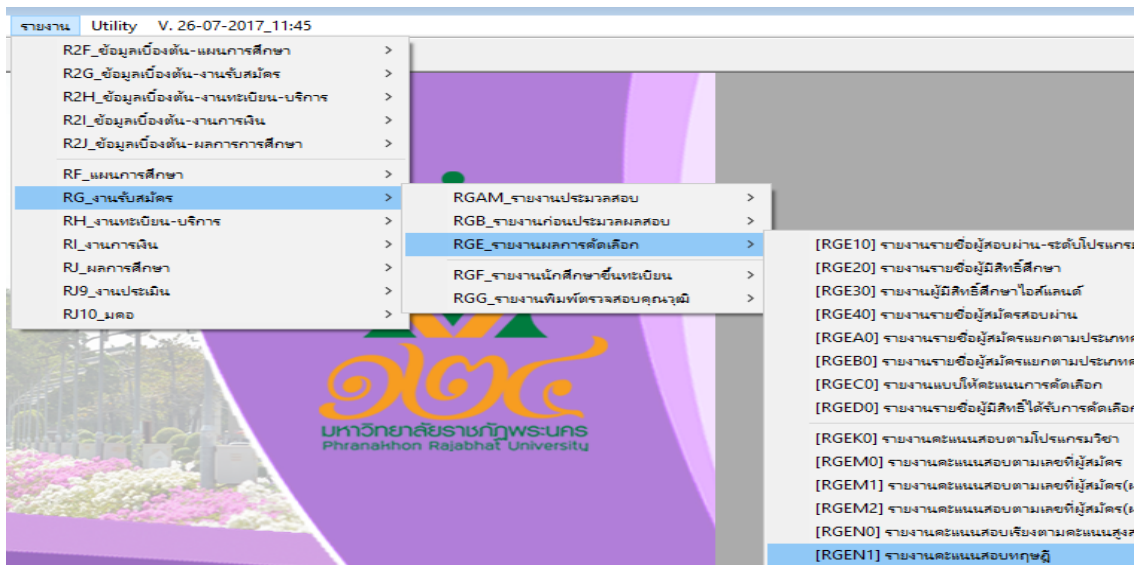

ประมวลผลคะแนนผู้สอบผ่านข้อเขียน

เมื่อผู้ใช้ระบบพิมพ์รายงานคะแนนข้อเขียนเพื่อนำเสนอ คณบดีคณะ/วิทยาลัย เพื่อคัดเลือกผู้สอบผ่าน เข้าสู่กระบวนการในการสัมภาษณ์เรียบร้อยแล้ว ผู้ใช้งานระบบ ต้องประมวลผลผู้ผ่านการคัดเลือกตามคะแนน และเป็นหนึ่งในขั้นตอนของการเตรียมข้อมูลเพื่อใช้ในการกรอกคะแนนสัมภาษณ์ งานรับสมัคร/GAM_ประมวลสอบผ่าน(ใหม่) / GAM_ 107ประมวลผลทฤษฎี ดังภาพตัวอย่าง

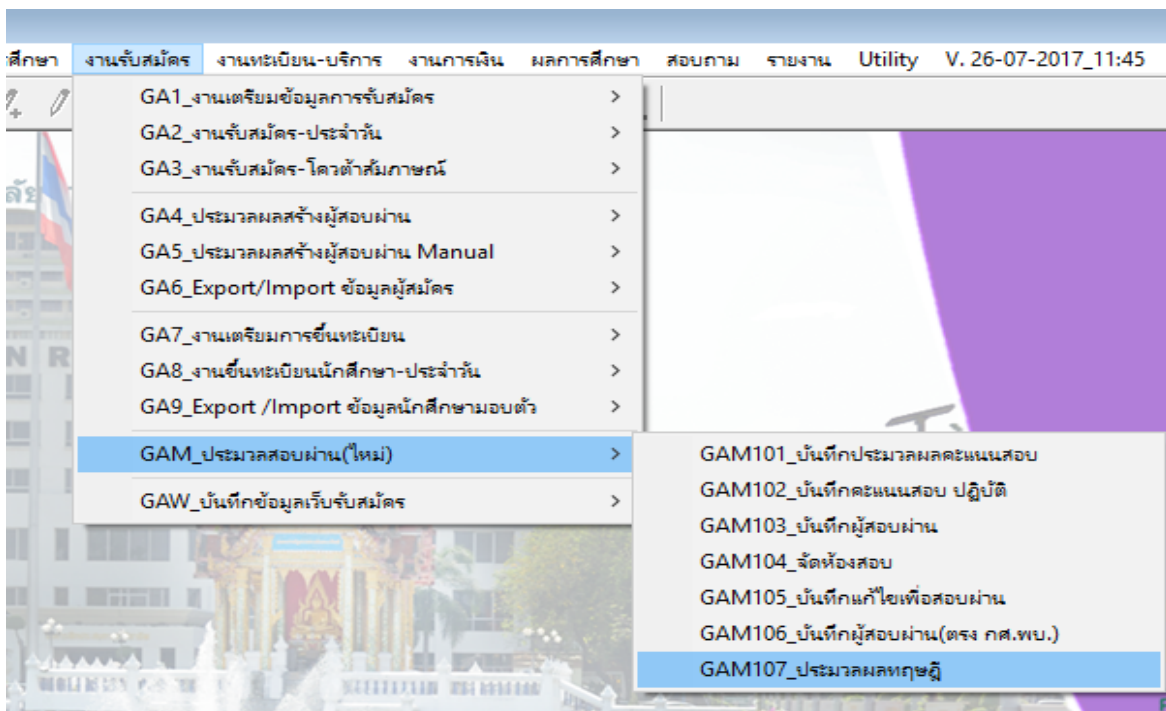

เมื่อคลิกเมนู ให้ผู้ใช้งานระบบ ใส่รายละเอียดดังตัวอย่าง แล้วคลิก

ประมวล

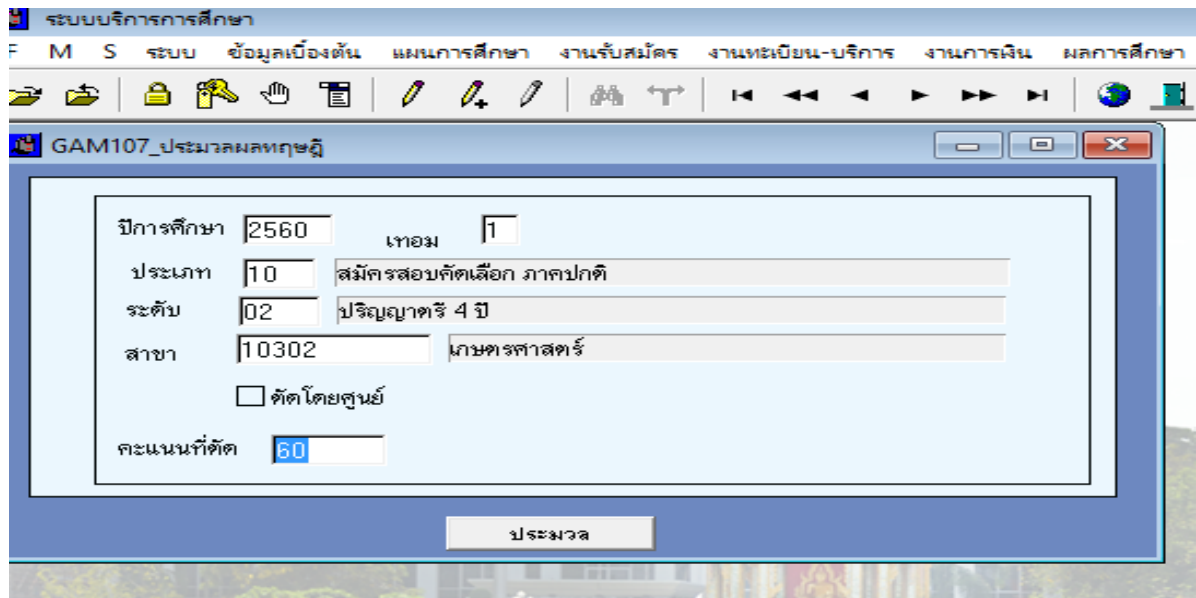

จะได้รายงานรายชื่อผู้สอบผ่านในเมนู **RG_งานรับสมัคร/RGE_รายงานผลการคัดเลือก/[RGEN2]**
รายงานผลการสอบทฤษฎี

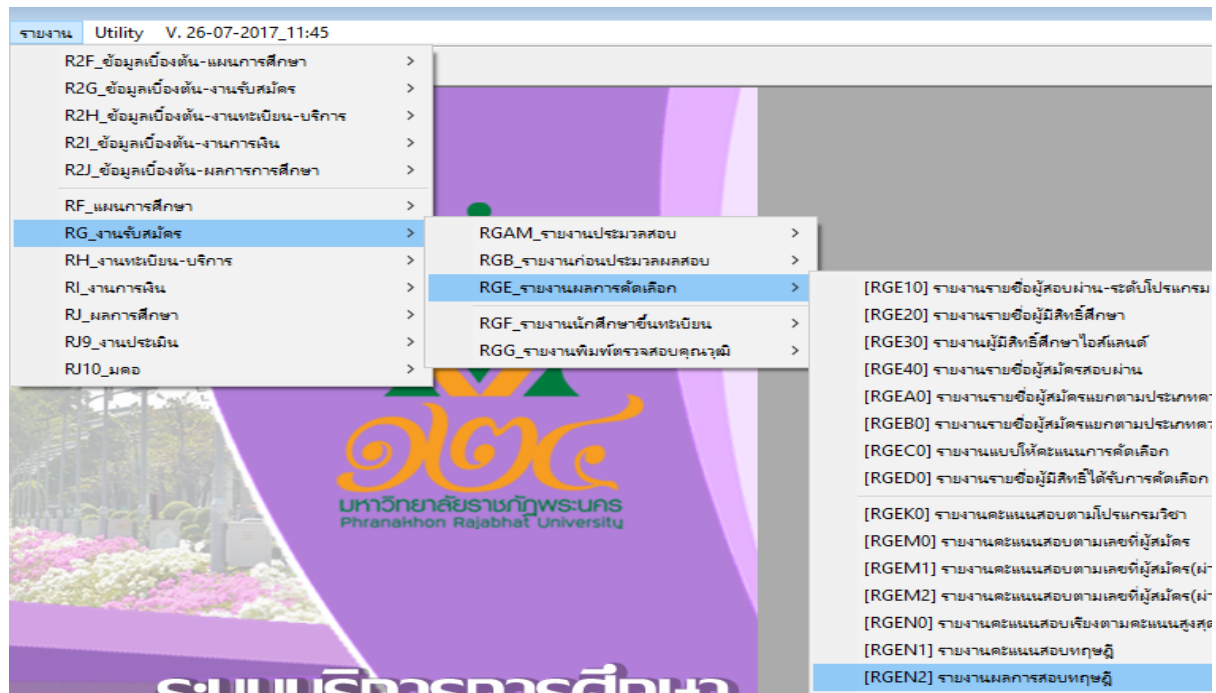

RGEN2_รายงานผลการสอบทฤษฎี (เรียงตามคะแนน)

มหาวิทยาลัยราชภัฏพระนคร
รายงานผลการสอบทฤษฎี (เรียงตามคะแนน)
RGEN2.rpt

กำหนดเงื่อนไข: \\appsrv4\slc\register\report\RGEN2.rpt

From to=จาก..ถึง Is one of=กลุ่มตามเงื่อนไข Order by=เรียงลำดับ

รูปแบบเลือกช่วงข้อมูล	ข้อมูล	
ปีการศึกษา	2560	
ภาคการศึกษา		1
ประเภทการรับสมัคร	10	
โปรแกรมที่เปิดสอบ	10302	10302
ลำดับที่เลือก	1	1
รหัสศูนย์	-	แสดงทั้งหมด

หมายเหตุ : ใส่ข้อมูล เพื่อกำหนดช่วงการออกรายงาน

แสดง พิมพ์ ตั้งค่า ออก Version: 2.10.A

ผู้ใช้งานใส่ค่าพารามิเตอร์

(ตัวอย่างรายงาน)

RGEN2

หน้า 1 จาก 2
วันที่พิมพ์ 31/08/2017 (11:42)
ผู้พิมพ์ 5000174

มหาวิทยาลัยราชภัฏพระนคร

สาขาวิชา การศึกษาปฐมวัย(20301) ระดับการศึกษา ปริญญาตรี 5 ปี

ลำดับ	รหัสประจำตัว	ชื่อ	นามสกุล	GPA	คะแนนสอบ
1	10601203010179	นางสาวอรทัย	พรหมทอง	3.32	57
2	10601203010204	นางสาวชลาศัย	ปลื้มใจ	3.34	56
3	10601203010150	นางสาวชญญารัตน์	กาหลง	3.39	55
4	10601203010038	นางสาววันวิสา	สิงห์โตทอง	3.13	54
5	10601203010194	นางสาวจิรวรรณ	โพธิ์ถวิล	3.14	53
6	10601203010078	นางสาวชลลธร	ศรีสอน	3.22	53
7	10601203010189	นางสาววิรัชภัทร	วุฒฑิ	3.08	53

ผู้ใช้งานระบบ export file เพื่อนำรายชื่อผู้สอบผ่านข้อเขียน เพื่อจัดห้องสอบสัมภาษณ์ และแบบฟอร์มในการสัมภาษณ์ ต่อไป

เลขที่ผู้สมัคร	ชื่อ	GPA	สัมภาษณ์ 1	สัมภาษณ์ 2	ปฏิบัติ	TGPA	TINTEF	TPER	รวมคะแนนทั้งหมด
10601103020002	นายตราวุธ จุใจ	2.26	33	33	0	0.00	66.00	0.00	66.00
10601103020003	นางสาวพุดตา กำปทุม	2.80	0	0	0	0.00	0.00	0.00	0.00
10601103020004	นายรัช น้อยสุทธิ	2.72	39	39	0	0.00	78.00	0.00	78.00
10601103020008	นางสาวอรุณี เขียวเข้ม	3.47	0	0	0	0.00	0.00	0.00	0.00
10601103020009	นายวิญญู ปันโก	2.01	35	35	0	0.00	70.00	0.00	70.00
10601103020011	นายชณกฤต บึงชัย	2.85	38	38	0	0.00	76.00	0.00	76.00
10601103020012	นายชกร ทองแจ่ม	3.08	0	0	0	0.00	0.00	0.00	0.00
10601103020016	นางสาววราภรณ์ โพธิ์ขันธ์	2.52	33	33	0	0.00	66.00	0.00	66.00
10601103020018	นายกฤษดา รุ่งสุวรรณสกุล	2.26	0	0	0	0.00	0.00	0.00	0.00
10601103020024	นางสาวพรธิชา โฆษิตเจริญกุล	2.89	0	0	0	0.00	0.00	0.00	0.00

รายงานคะแนนสอบข้อเขียน

1. รายงานสำหรับตรวจทานคะแนนสอบข้อเขียน เมนู รายงาน / RG_งานรับสมัคร / RGE_รายงานผลการคัดเลือก / [GREM0] รายงานคะแนนสอบตามเลขที่ผู้สมัคร(ผ่านข้อเขียน)

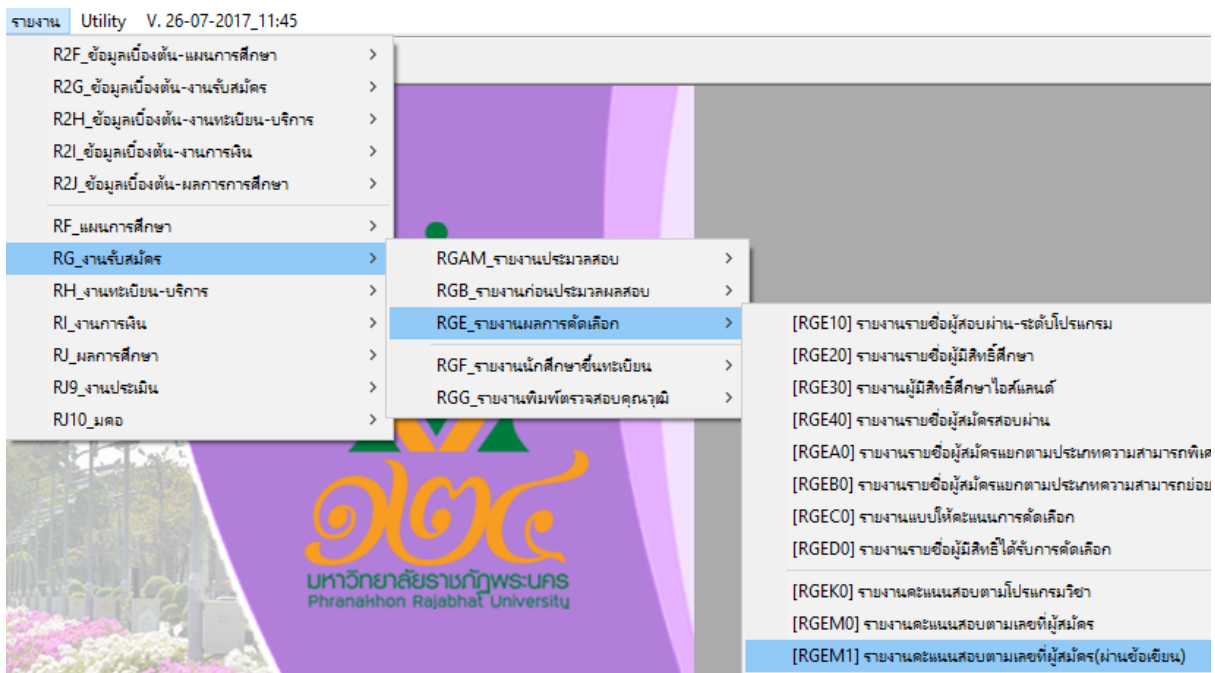

(ตัวอย่างรายงาน)

ศูนย์บริการ มหาวิทยาลัยราชภัฏพระนคร
โปรแกรมวิชา 10302 เกษตรศาสตร์
ระดับการศึกษา ปริญญาตรี 4 ปี

ลำดับ	รหัสประจำตัว	ชื่อ	นามสกุล	GPA	คะแนน GPA	คะแนนสัมภาษณ์ 1	คะแนนสัมภาษณ์ 2	คะแนนสัมภาษณ์	คะแนนปฏิบัติ	คะแนนรวม	เลือกอันดับที่
1	10601103020002	นายศราวุธ	จูใจ	2.26	0	33	33	66	0	66	1
2	10601103020003	นางสาวสุริศา	ทับซุ่ม	2.80	0	0	0	0	0	0	1
3	10601103020004	นายชัช	น้อยสุทธิ์	2.72	0	39	39	78	0	78	1
4	10601103020008	นางสาวอรุณี	เขียวเข้ม	3.47	0	0	0	0	0	0	1
5	10601103020009	นายวรัญญู	ปิ่นโก	2.01	0	35	35	70	0	70	1
6	10601103020011	นายธนกฤต	บั้งซ้าย	2.85	0	38	38	76	0	76	1
7	10601103020012	นายธนกร	ทองแจ่ม	3.08	0	0	0	0	0	0	1

2. รายงานคะแนนสอบข้อเขียนเรียงตามลำดับคะแนน เพื่อให้ คณบดีคณะ/วิทยาลัย
คัดเลือกผู้สอบผ่าน ข้อเขียน เมนู รายงาน / RG_งานรับสมัคร /RGE_รายงานผล
การคัดเลือก / [GREM2] รายงานคะแนนสอบตามเลขที่ผู้สมัคร(ผ่านข้อเขียน)
ตามคะแนน

(ตัวอย่างรายงาน)

ศูนย์บริการ มหาวิทยาลัยราชภัฏพระนคร
โปรแกรมวิชา 10302 เกษตรศาสตร์
ระดับการศึกษา ปริญญาตรี 4 ปี

ลำดับ	รหัสประจำตัว	ชื่อ	นามสกุล	GPA	คะแนน GPA	คะแนนสัมภาษณ์ 1	คะแนนสัมภาษณ์ 2	คะแนนสัมภาษณ์	คะแนนปฏิบัติ	คะแนนรวม	ข้อเขียน
1	10601103020101	นางสาวสุธิดา	รูปมาศ	3.05	0	49	49	98	0	98	
2	10601103020107	นางสาวกัญญา	เที่ยงทองกึ่ง	2.37	0	49	49	98	0	98	
3	10601103020053	นางสาวฟ้าใส	แก้วสวัสดิ์	2.22	0	48	48	96	0	96	
4	10601103020068	นางสาวนันทิกานต์	สายบัว	2.26	0	48	48	96	0	96	
5	10601103020041	นางสาวภาวดี	ราศรีชัย	3.11	0	46	46	92	0	92	
6	10601103020094	นายสุทธิ	แสงศิริ	2.76	0	46	46	92	0	92	
7	10601103020050	นายวโรคม	คงทณะ	3.15	0	42	42	84	0	84	

ประมวลผลผู้สอบผ่าน

เมื่อคอมพิวเตอร์คณะ/วิทยาลัย คัดเลือกผู้สอบผ่านตามลำดับคะแนนผู้สอบสัมภาษณ์ กลับมายังผู้ใช้งานระบบ ขั้นตอนการประมวลผลผู้สอบผ่านเพื่อประกาศรายชื่อผู้มีสิทธิ์เข้าศึกษา เริ่มจาก

1. การบันทึกผู้สอบผ่าน เมนู งานรับสมัคร / GAM_ประมวลผลสอบผ่าน(ใหม่) / GAM103_บันทึกผู้สอบผ่าน

The screenshot shows a web application interface with a menu on the left and a main content area on the right. The menu items are:

- GA1_งานเตรียมข้อมูลการรับสมัคร >
- GA2_งานรับสมัคร-ประจำวัน >
- GA3_งานรับสมัคร-โควตาสัมภาษณ์ >
- GA4_ประมวลผลสร้างผู้สอบผ่าน >
- GA5_ประมวลผลสร้างผู้สอบผ่าน Manual >
- GA6_Export/Import ข้อมูลผู้สมัคร >
- GA7_งานเตรียมการขึ้นทะเบียน >
- GA8_งานขึ้นทะเบียนนักศึกษา-ประจำวัน >
- GA9_Export /Import ข้อมูลนักศึกษามอบตัว >
- GAM_ประมวลผลสอบผ่าน(ใหม่) >**
- GAW_บันทึกข้อมูลรับสมัคร >

The 'GAM_ประมวลผลสอบผ่าน(ใหม่)' menu item is expanded, showing a sub-menu with the following items:

- GAM101_บันทึกประมวลผลคะแนนสอบ
- GAM102_บันทึกคะแนนสอบ ปฏิบัติ
- GAM103_บันทึกผู้สอบผ่าน**
- GAM104_จัดห้องสอบ
- GAM105_บันทึกแก้ไขเพื่อสอบผ่าน

The top of the interface shows the user is logged in as 'งานรับสมัคร' and the system version is 'Utility V. 26-07-2017_11:45'.

ใส่ค่า พารามิเตอร์ และ ค่าคะแนนที่คณบดีคณะ/วิทยาลัย ใช้เป็นเกณฑ์ในการสอบผ่าน

GAM103_บันทึกผู้สอบผ่าน

ปีการศึกษา 2560 เทอม 1 ประเภท 10 สมัครงานคัดเลือก ภาคปกติ
 ระดับ 02 ปริญญาตรี 4 ปี สาขา 10302 ภาควิชาการศึกษาศาสตร์

ประเภทนักศึกษา 01 ปกติ ประเภทนักศึกษาพิเศษ จำนวน 60

จำนวนทั้งหมด 42 คะแนนที่ตัดสอบผ่าน 64

เลขที่ผู้สมัคร	ชื่อ	GPA	รวมคะแนนทั้งหมด	สถาน
10601103020101	นางสาวสุธิดา รูปภาค	3.05	98.00	ผ่าน
10601103020107	นางสาวอภิญญา เกียงทองตั้ง	2.37	98.00	ผ่าน
10601103020053	นางสาวฟ้าใส แก้วสวัสดิ์	2.22	96.00	ผ่าน
10601103020068	นางสาวนันทิกันต์ สายบัว	2.26	96.00	ผ่าน
10601103020041	นางสาวภาวดี ราศรีชัย	3.11	92.00	ผ่าน
10601103020094	นายภูสิทธิ์ แสงศิริ	2.76	92.00	ผ่าน
10601103020050	นายโรตม คงหาวะ	3.15	84.00	ผ่าน
10601103020048	นางสาวพาดิน รื่นพิทักษ์	3.16	82.00	ผ่าน
10601103020070	นางสาวสิริียม จันลล	3.20	82.00	ผ่าน
10601103020004	นายรัช น้อยสุชาติ	2.72	78.00	ผ่าน

ผู้บันทึก 5000174

2. รายงานที่ใช้ในการตรวจสอบรายชื่อผู้สอบผ่านตามลำดับคะแนน เมนู รายงาน / GR_งานรับสมัคร / RGB_รายงานก่อนประมวลผลสอบ / RGBA3 รายชื่อผู้มีสิทธิ์เข้าศึกษา (ตามลำดับคะแนน)

รายงาน Utility V. 26-07-2017_11:45

- R2F_ข้อมูลเบื้องต้น-แผนการศึกษา >
- R2G_ข้อมูลเบื้องต้น-งานรับสมัคร >
- R2H_ข้อมูลเบื้องต้น-งานทะเบียน-บริการ >
- R2I_ข้อมูลเบื้องต้น-งานการเงิน >
- R2J_ข้อมูลเบื้องต้น-ผลการการศึกษา >
- RF_แผนการศึกษา >
- RG_งานรับสมัคร >**
 - RGAM_รายงานประมวลสอบ >
 - RGB_รายงานก่อนประมวลผลสอบ >**
 - RGE_รายงานผลการคัดเลือก >
 - RGF_รายงานนักศึกษาชั้นเรียน >
 - RGG_รายงานพิมพ์ตรวจสอบคุณวุฒิ >
- RH_งานทะเบียน-บริการ >
- RI_งานการเงิน >
- RJ_ผลการศึกษา >
- RJ9_งานประเมิน >
- RJ10_มคอ >

[RGB80] รายงานผู้สมัคร-อันดับ-เขตชื่อ#
 [RGB82] รายงานรายชื่อผู้มีสิทธิ์สอบสัมภาษณ์เข้าศึกษา
 [RGB90] รายงานผู้สมัครแสดงทุกอันดับ-เขตชื่อ
 [RGB91] รายงานผู้สมัครทุกสถานแฟร้งมเบอร์
 [RGB92] รายงานผู้สมัคร-อันดับ1
 [RGB94] แบบสรุปผลการสัมภาษณ์บุคคลเข้าศึกษา
 [RGBA0] รายงานผู้สมัคร-อันดับ-เขตชื่อ#
 [RGBA1] รายงานรายชื่อผู้สอบผ่าน
 [RGBA2] รายงานรายชื่อผู้สอบผ่านสำรอง
[RGBA3] รายชื่อผู้มีสิทธิ์เข้าศึกษา (ตามลำดับคะแนน)

มหาวิทยาลัยราชภัฏพระนคร
Phranakhon Rajabhat University

(ตัวอย่างรายงาน)

สาขาวิชา เกษตรศาสตร์ (10302) ระดับปริญญาตรี 4 ปี

ลำดับ	เลขประจำตัวสอบ	ชื่อ - นามสกุล	ลายมือชื่อ
1	10601103020101	นางสาวสุริดา รูปมาศ	
2	10601103020107	นางสาวอภิญญา เทียงทองคั้ง	
3	10601103020053	นางสาวฟ้าใส แก้วสวัสดิ์	
4	10601103020068	นางสาวนันทิกานต์ สายบัว	

3. รายงานรายชื่อผู้มีสิทธิ์เข้าศึกษา เมนู รายงาน / RG_งานรับสมัคร / RGB_รายงานก่อนประมวลผลสอบ / [RGBA1] รายงานรายชื่อผู้สอบผ่าน

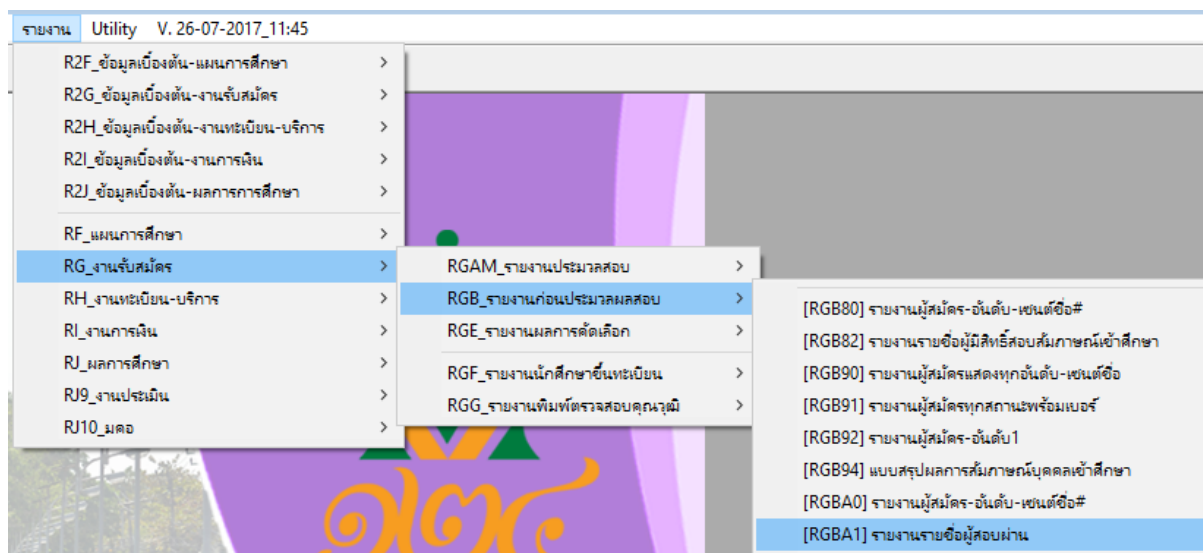

(ตัวอย่างรายงาน)

มหาวิทยาลัยราชภัฏพระนคร
รายชื่อผู้มีสิทธิ์เข้ารับรายงานตัวเป็นนักศึกษา

สาขาวิชา เกษตรศาสตร์ (10302) ระดับปริญญาตรี 4 ปี

ลำดับ	เลขประจำตัวสอบ	ชื่อ-นามสกุล	ลายมือชื่อ
1	10601103020002	นายศรารุช จูใจ	
2	10601103020004	นายชัช น้อยสุทธิ	
3	10601103020009	นายวีรญญ ปินโก	
4	10601103020011	นายชนกฤต บึงชัย	
5	10601103020016	นางสาววราภรณ์ ไพฑูรย์	
6	10601103020028	นางสาวปณิศา พานิช	
7	10601103020032	นายอัศวินท์ เศรษฐษา	
8	10601103020041	นางสาวภาวดี ราศรีชัย	
9	10601103020042	นางสาวกัศรานันท์ เมืองช้าง	
10	10601103020045	นายทวีศักดิ์ เมฆแสน	